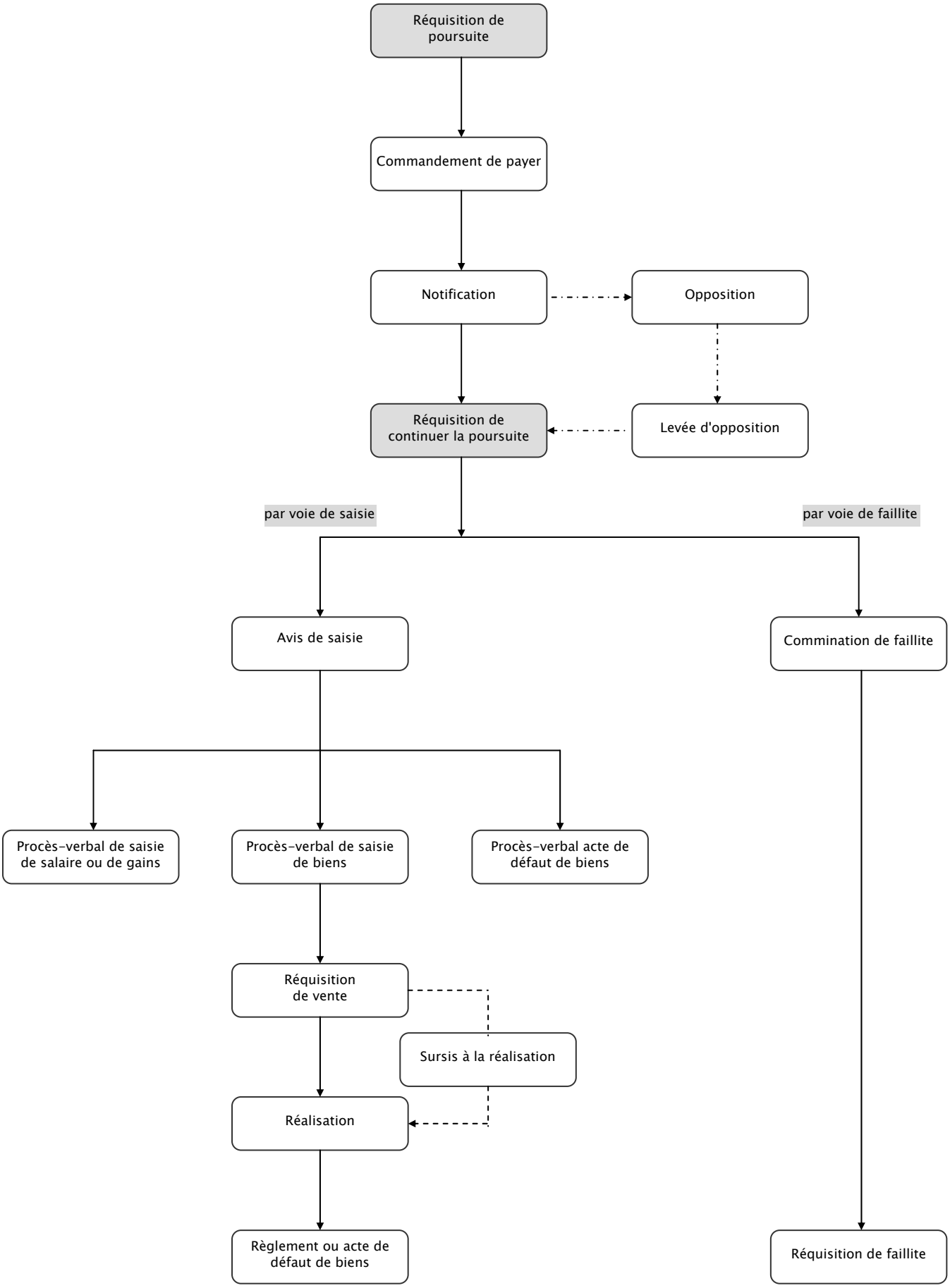POURSUITE ORDINAIRE PAR VOIE DE SAISIE OU DE FAILLITE