

# RENATURATION DU RUISSEAU DE TREY

Communes de Trey  
et de Valbroye



## LA RENATURATION, C'EST QUOI ?

La renaturation consiste à redonner à un cours d'eau artificiel les caractéristiques proches de son état naturel en restaurant au mieux son fonctionnement et son équilibre écologique.

## OBJECTIFS ET TRAVAUX EFFECTUÉS

Les objectifs de ce chantier étaient les suivants : recréer des rives naturelles, reconstituer un espace propice au « milieu aquatique », diversifier les milieux favorables à la faune et à la flore en portant une attention particulière aux structures naturelles favorisant la faune piscicole (truite de rivière, spirin, vairon). L'embouchure du ruisseau de Trey a été réaménagée afin de rendre la migration du poisson possible depuis le cours d'eau principal de la Broye.

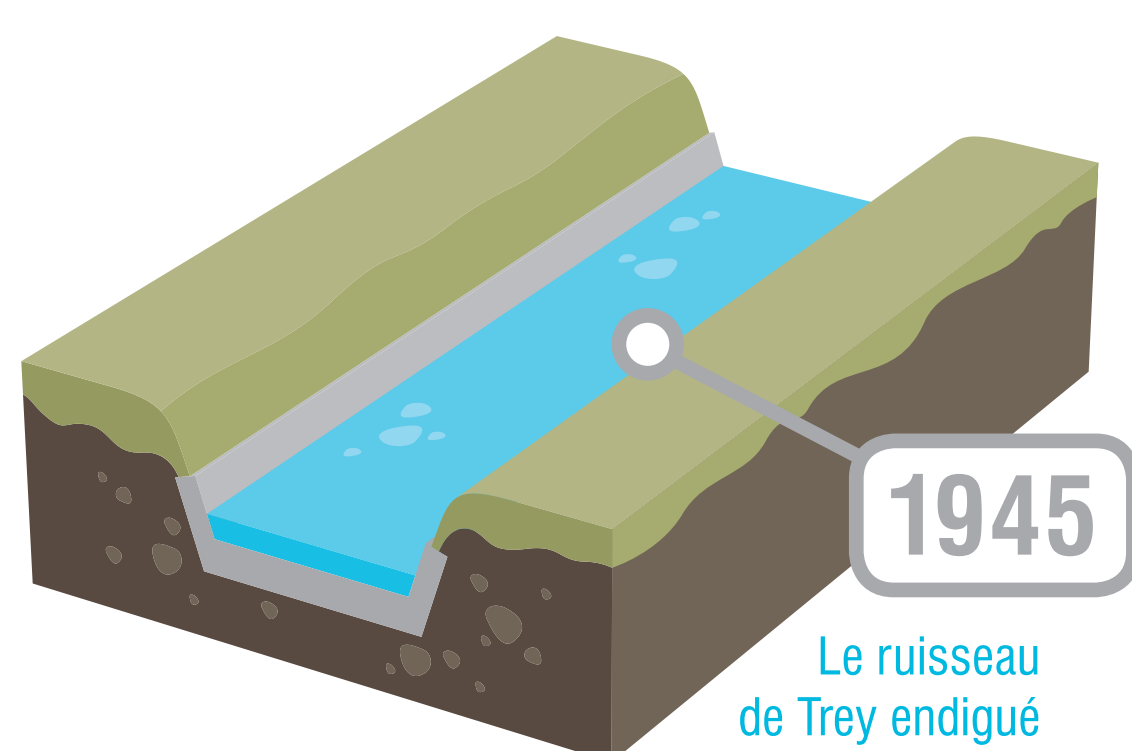

1945  
Le ruisseau de Trey endigué

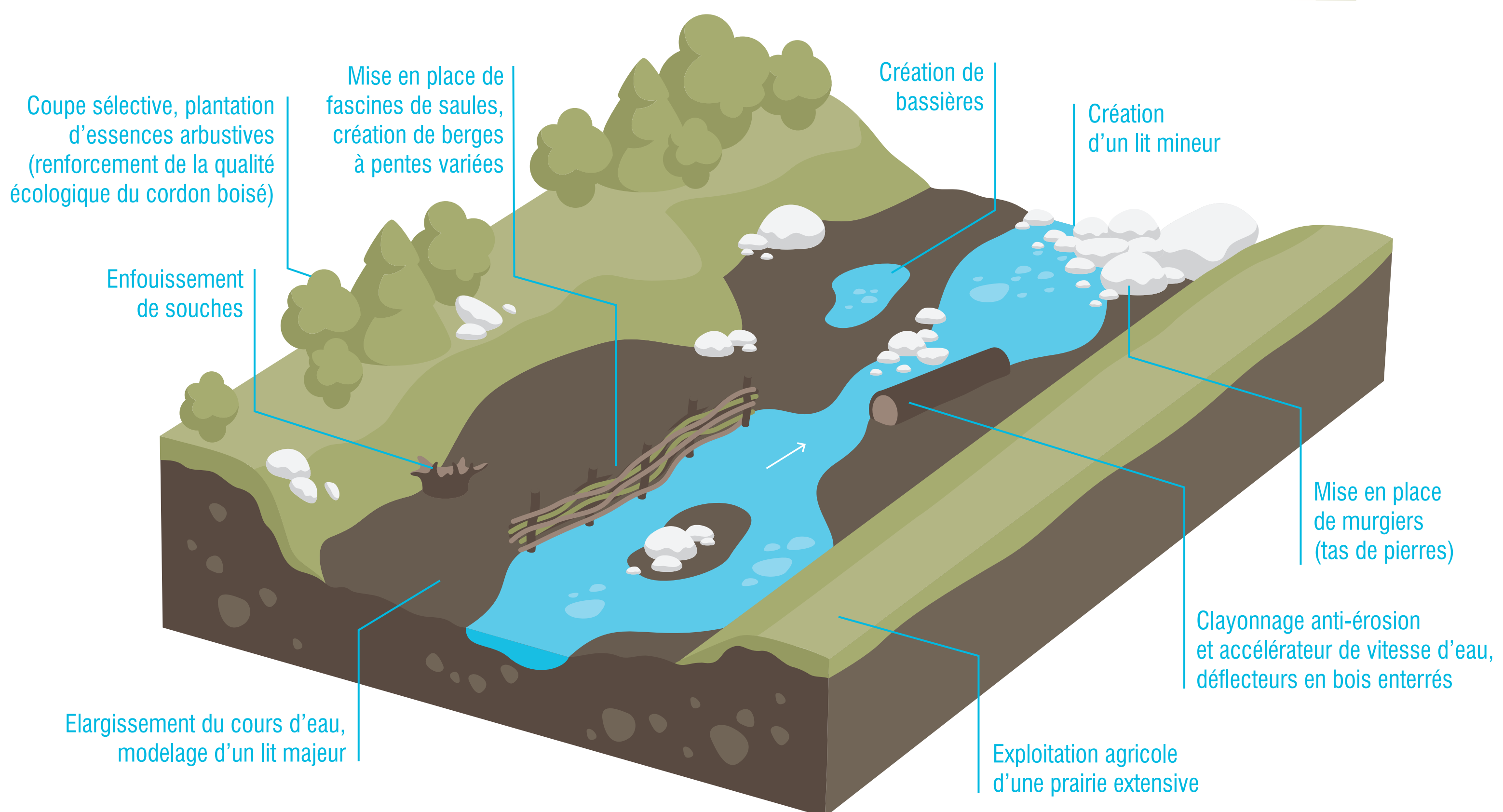
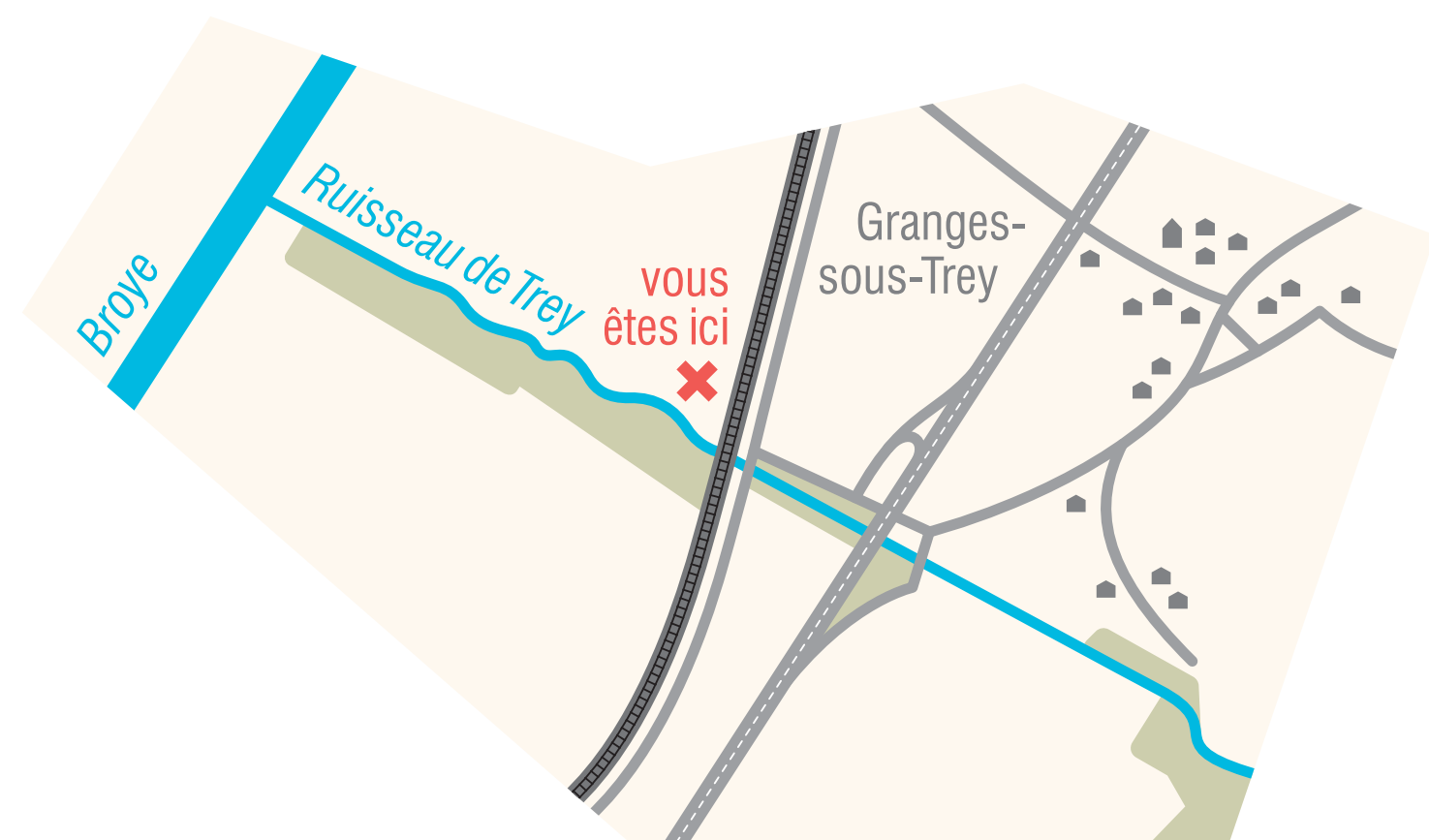

## QUI EN PROFITE ?

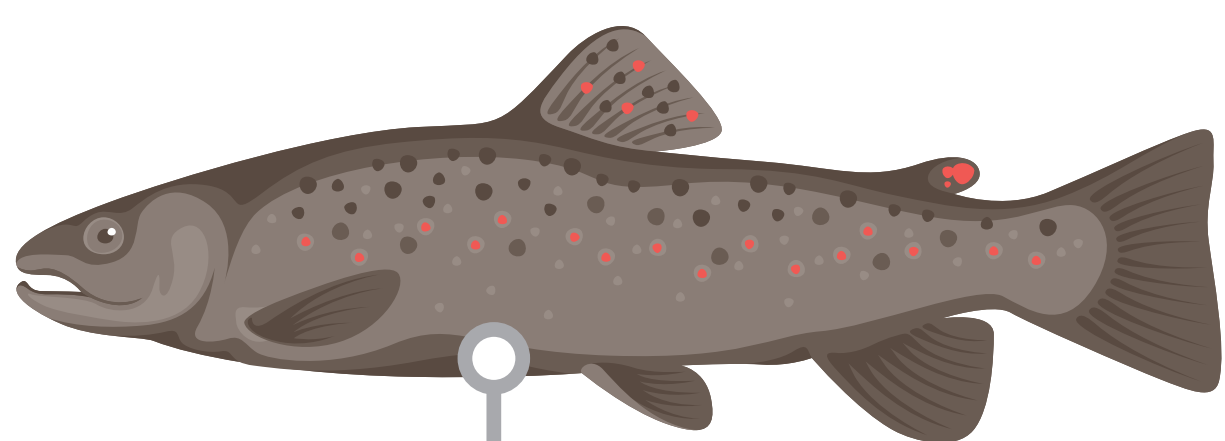

### Truite de rivière

La truite de rivière a un corps très élancé qui lui permet de nager facilement dans les eaux vives qu'elle affectionne. Sa taille va de 20 à 50 cm suivant le milieu et elle se nourrit d'abord de larves et d'insectes, puis de petits poissons.

### Bruant jaune

Le Bruant jaune est une petite espèce de passereau mesurant environ 16 cm, reconnaissable à sa couleur jaune canari avec des reflets roux, et rayée de brun et vert sur les ailes et la tête. Son chant est un *didididi d'iiii*, facilement repérable à la longue note très aiguë qui le termine.

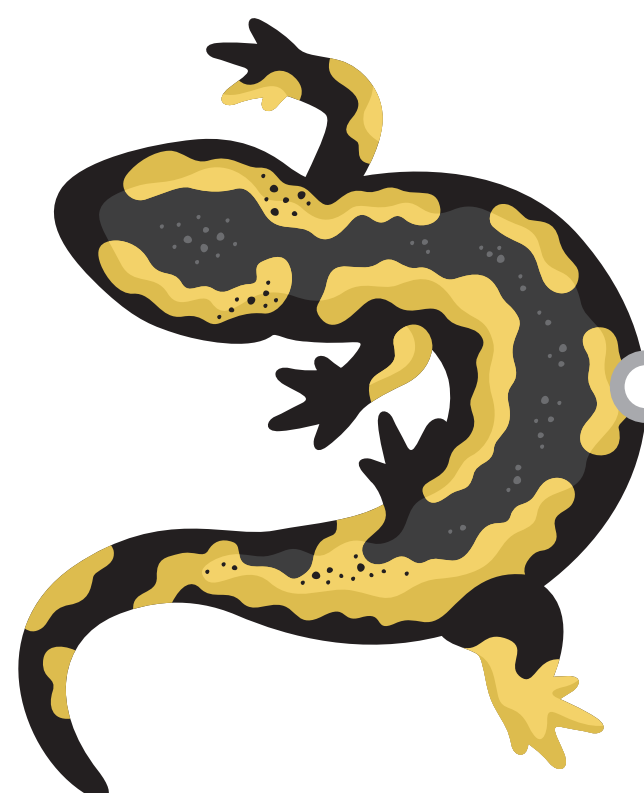
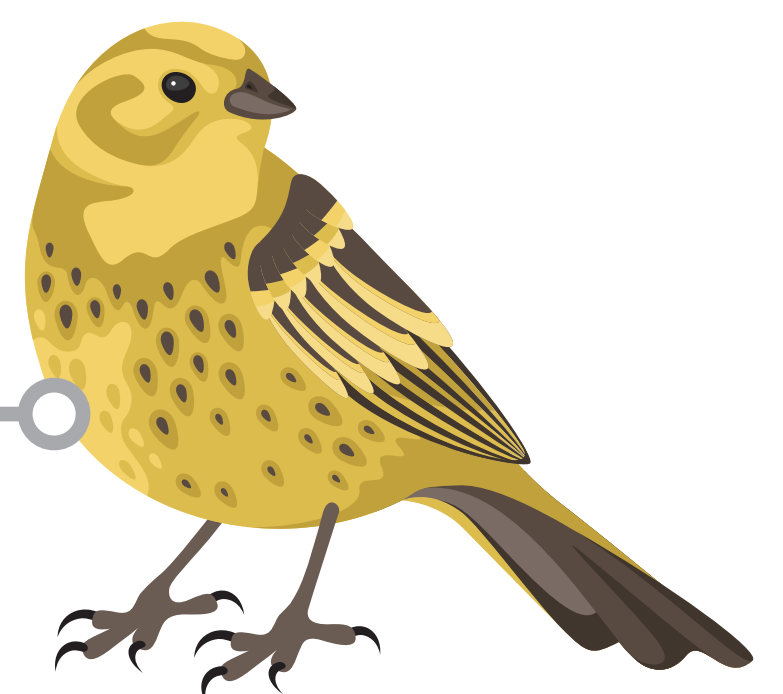

### Salamandre tachetée

La salamandre tachetée est un amphibien très visible et reconnaissable par son aspect. Principalement nocturne, on peut cependant la croiser en journée par temps humide. Elle mesure jusqu'à 25 cm et a la particularité de pouvoir régénérer rapidement des parties de son corps.

## CE CHANTIER A NÉCESSITÉ...

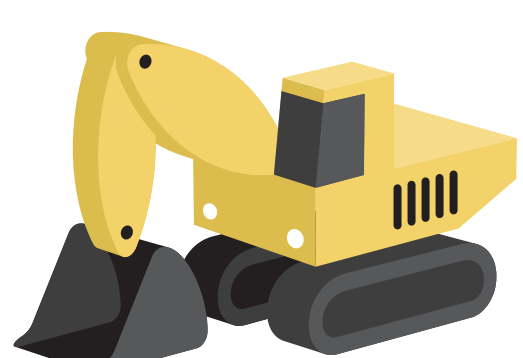

Une pelle mécanique de 26 tonnes



Des camions-bennes à 4 essieux



Dates de réalisation : 1<sup>re</sup> étape : novembre 2011 / 2<sup>e</sup> étape : septembre-octobre 2012



# RENATURATION DU RUISSEAU DE TREY

Communes de Trey  
et de Valbroye



## LA RENATURATION, C'EST QUOI ?

La renaturation consiste à redonner à un cours d'eau artificiel les caractéristiques proches de son état naturel en restaurant au mieux son fonctionnement et son équilibre écologique.

## OBJECTIFS ET TRAVAUX EFFECTUÉS

Les objectifs de ce chantier étaient les suivants : recréer des rives naturelles, reconstituer un espace propice au « milieu aquatique », diversifier les milieux favorables à la faune et à la flore en portant une attention particulière aux structures naturelles favorisant la faune piscicole (truite de rivière, spirin, vairon). L'embouchure du ruisseau de Trey a été réaménagée afin de rendre la migration du poisson possible depuis le cours d'eau principal de la Broye.

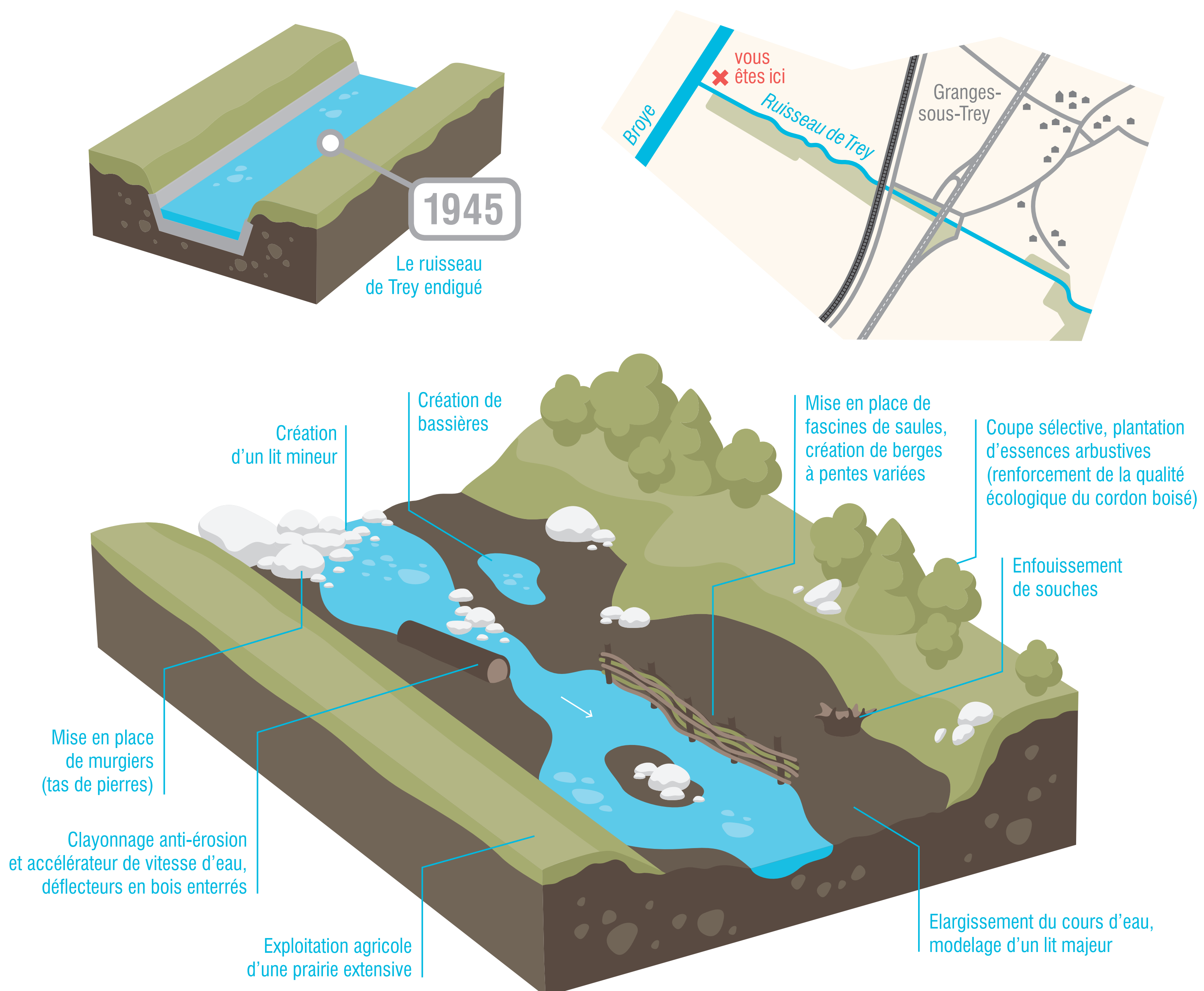

## QUI EN PROFITE ?

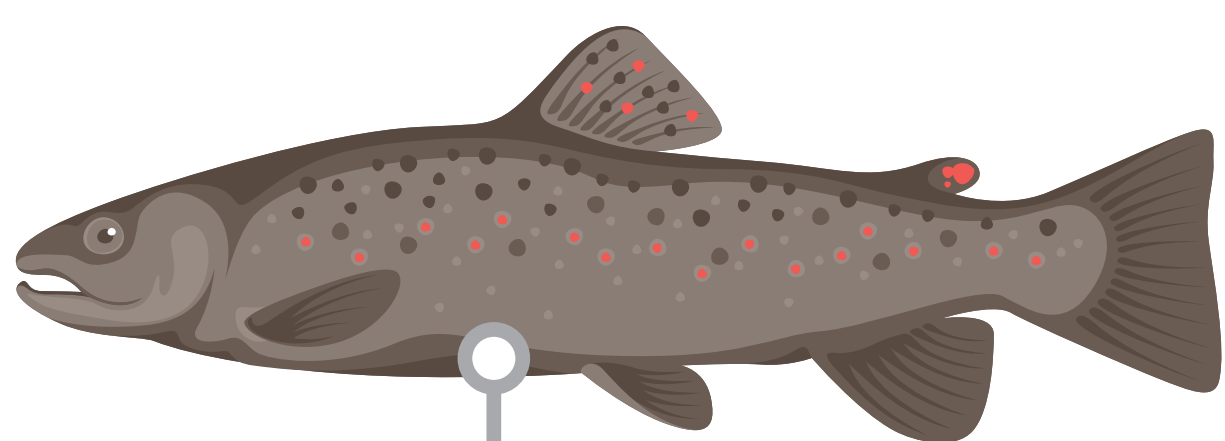

### Truite de rivière

La truite de rivière a un corps très élancé qui lui permet de nager facilement dans les eaux vives qu'elle affectionne. Sa taille va de 20 à 50 cm suivant le milieu et elle se nourrit d'abord de larves et d'insectes, puis de petits poissons.

### Bruant jaune

Le Bruant jaune est une petite espèce de passereau mesurant environ 16 cm, reconnaissable à sa couleur jaune canari avec des reflets roux, et rayée de brun et vert sur les ailes et la tête. Son chant est un *didididi d'iiii*, facilement repérable à la longue note très aiguë qui le termine.

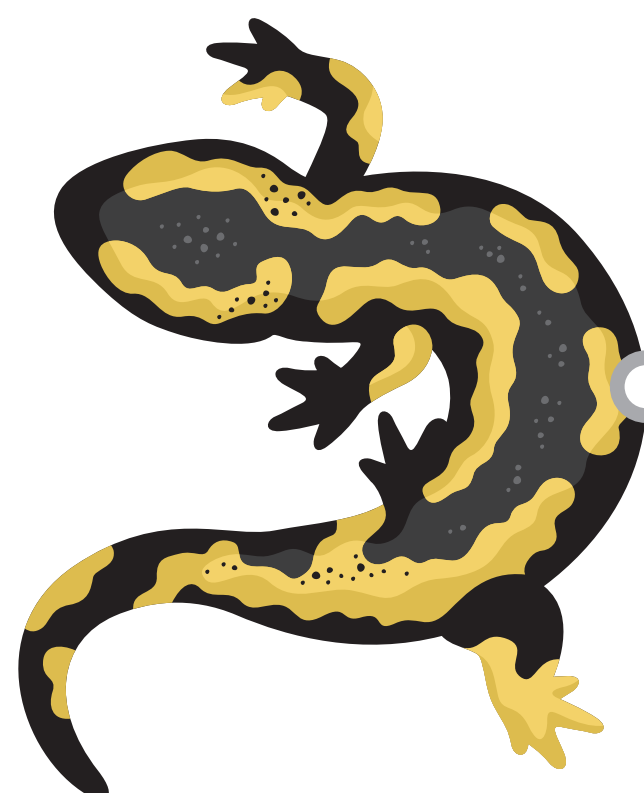
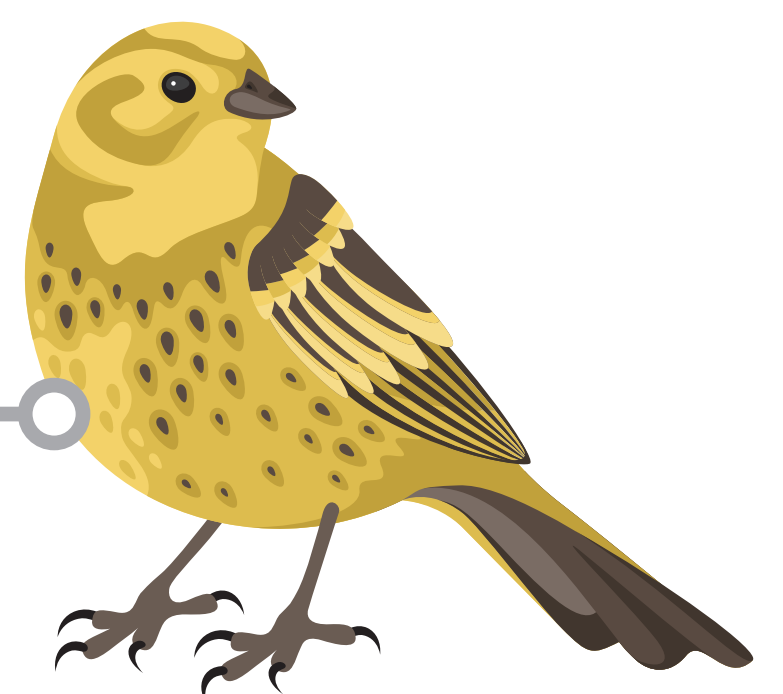

### Salamandre tachetée

La salamandre tachetée est un amphibien très visible et reconnaissable par son aspect. Principalement nocturne, on peut cependant la croiser en journée par temps humide. Elle mesure jusqu'à 25 cm et a la particularité de pouvoir régénérer rapidement des parties de son corps.

## CE CHANTIER A NÉCESSITÉ...

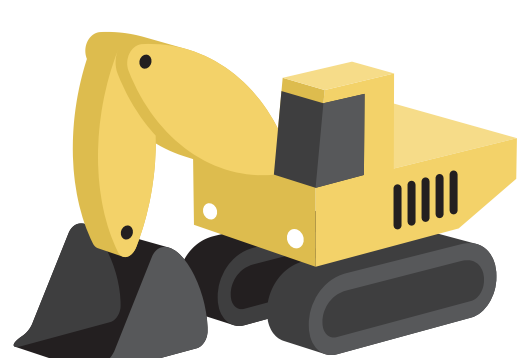

Une pelle mécanique de 26 tonnes



Des camions-bennes à 4 essieux



Dates de réalisation : 1<sup>re</sup> étape : novembre 2011 / 2<sup>e</sup> étape : septembre-octobre 2012