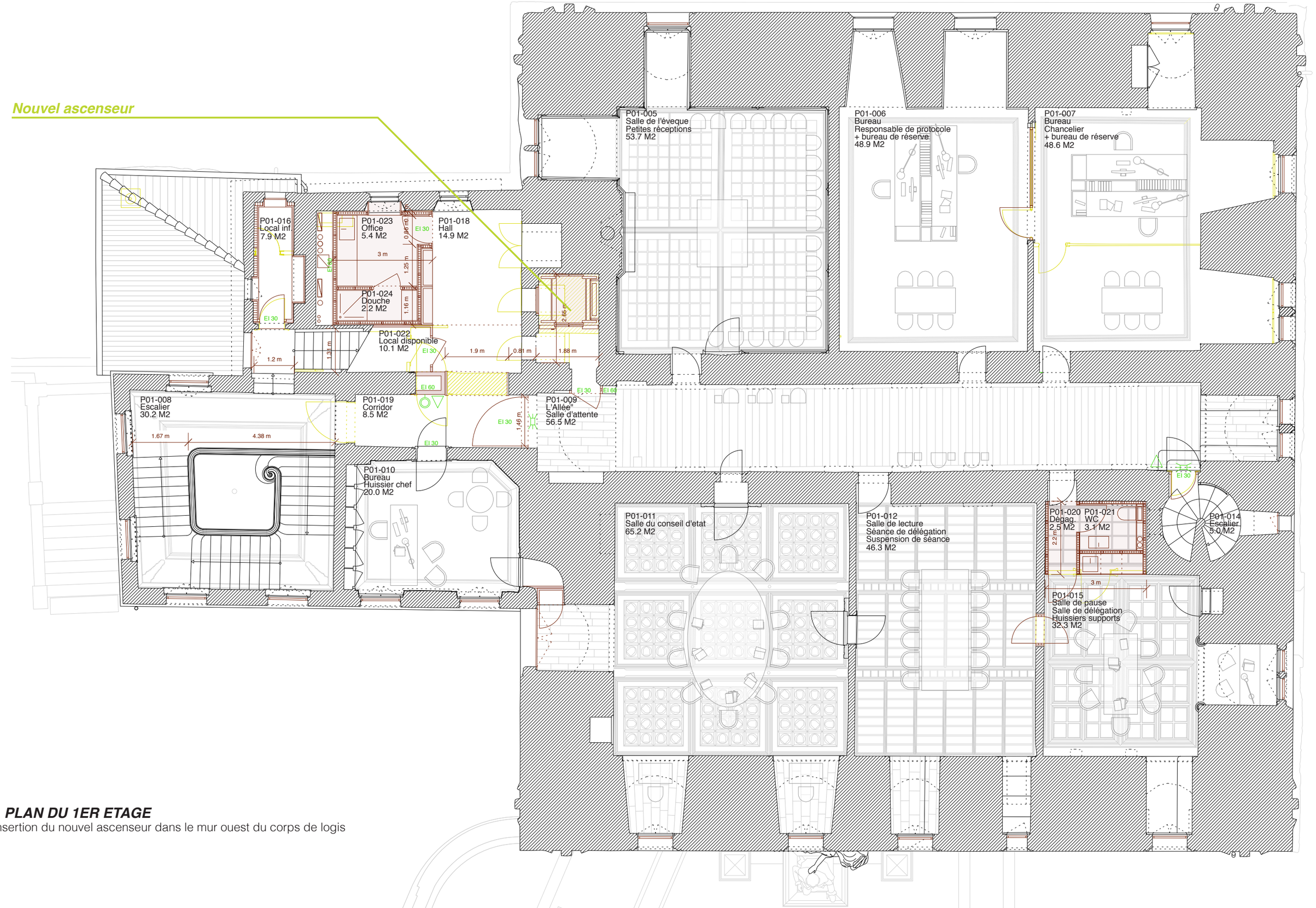

I. PLAN DU 1ER ETAGE

Insertion du nouvel ascenseur dans le mur ouest du corps de logis