Canton de Vaud, le chômage en chiffres et en graphiques: photographie mensuelle — Octobre 2026

Taux de chômage par district (1)

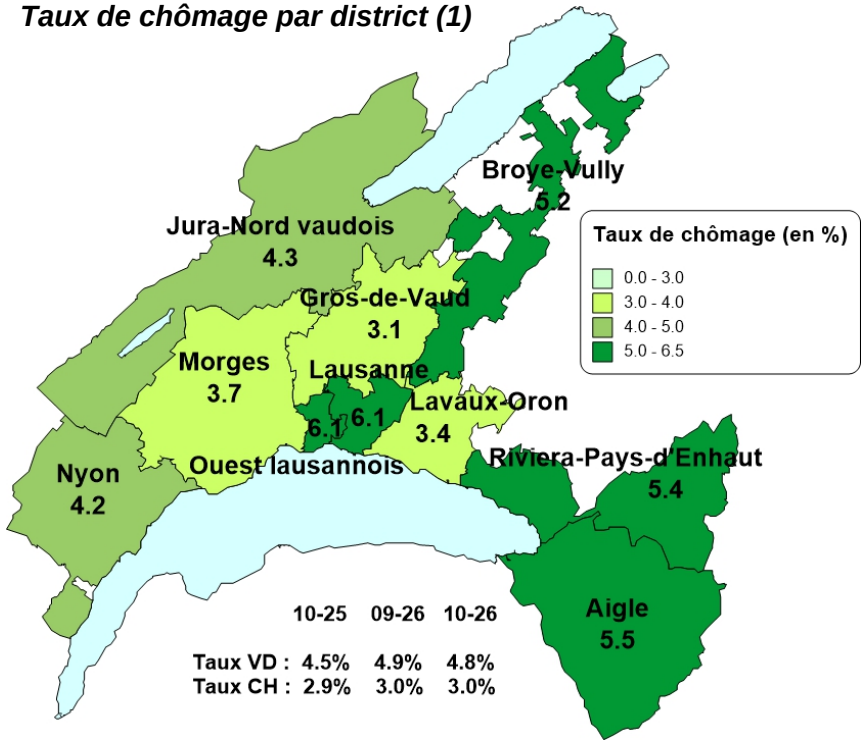

1) Dès le mois de juin 2025, et ce rétroactivement depuis janvier 2023, le calcul du taux de chômage se base sur les chiffres de la population active du Relevé structurel 2021-2023.

Demandeurs d'emploi selon la durée de recherche d'emploi

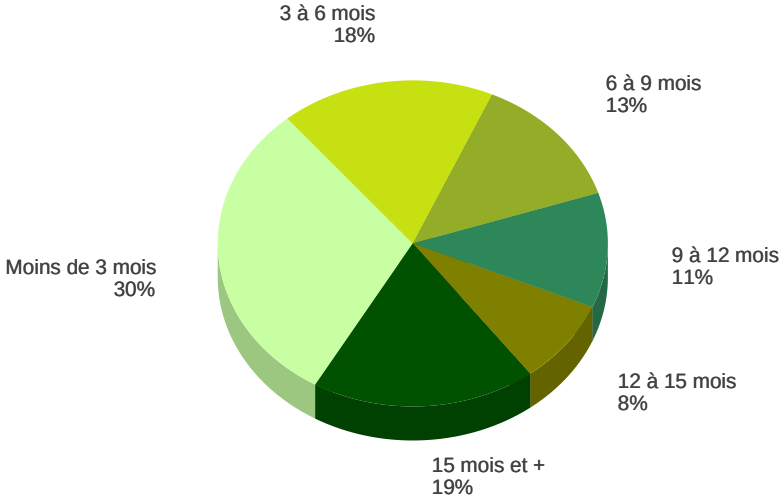

Effectifs en fin de mois		Demandeurs d'emploi(1)	var. mensuelle	var. annuelle	Chômeurs (2)	var. mensuelle	var. annuelle
Total		31'460	-0%	+8%	20'744	-1%	+8%
Taux (Population active RS 2021-2023: 427'805)		7.4%			4.8%		
Selon le sexe	Hommes	16'551	+0%	+7%	11'368	-1%	+8%
	Femmes	14'909	-0%	+8%	9'376	-2%	+8%
Selon l'origine	Suisse	15'417	-1%	+9%	10'250	-2%	+9%
	UE 27 depuis 2020	10'472	+1%	+6%	6'804	-1%	+8%
	Hors UE	5'571	+1%	+6%	3'690	-0%	+5%
Selon l' âge	Moins de 20 ans	671	-7%	+5%	286	-36%	+28%
	20 à 29 ans	6'340	+1%	+9%	4'411	-0%	+8%
	30 à 39 ans	9'118	+1%	+7%	6'128	+1%	+9%
	40 à 49 ans	7'215	+0%	+6%	4'636	-1%	+5%
	50 à 59 ans	5'775	-2%	+7%	3'727	-2%	+7%
	60 ans et plus	2'341	+1%	+13%	1'556	-0%	+14%
Selon la formation	Sans formation professionnelle	6'724	+1%	-2%	3'922	-4%	-2%
	CFC ou maturité fédérale	11'871	-0%	+9%	8'010	-0%	+10%
	Maîtrise fédérale, HES, université	12'768	-0%	+12%	8'750	-1%	+11%
	Non renseigné	97	+9%	+26%	62	+3%	+38%
Selon la profession recherchée	Employés de commerce, de bureau	2'372	-2%	+13%	1'710	-2%	+12%
	Cadres de direction	2'225	-1%	+8%	1'681	-2%	+8%
	Professions du commerce de détail	2'199	+0%	+5%	1'460	-2%	+7%
	Services de nettoyage et conciergerie	2'038	+2%	+0%	1'112	-1%	-0%
	Spécialistes et auxiliaires de la restauration et barmen	1'714	+6%	+5%	1'025	+7%	+2%
	Informaticiens, techniciens TIC	1'443	-0%	+13%	1'095	-1%	+12%
	Métiers qualifiés du bâtiment, sauf électriciens	1'193	+2%	-2%	759	+2%	+1%
	Professions de la finances et comptabilité	1'097	-0%	+7%	835	-0%	+9%
	Professions scientifiques (biologiste, chimiste, ...)	1'040	-1%	+22%	731	-1%	+19%
	Professions du marketing et des relations publiques	1'021	-0%	+11%	747	+0%	+13%
	Professions de la santé	996	+1%	+15%	648	+1%	+18%
	Auxiliaires de soins, gardes d'enfants	938	-2%	+13%	536	-2%	+17%

Flux mensuels		Demandeurs d'emploi(1)	var. mensuelle	var. annuelle	Chômeurs (2)	var. mensuelle	var. annuelle
Nouvelles inscriptions		3'646	-1%	-4%	1'986	-7%	-6%
Transfert de demandeur d'emploi non chômeur à chômeur					2'569		
Transfert de chômeur à demandeur d'emploi non chômeur					-2'315		
Annulations de dossiers		3'661	+0%	+9%	2'476	+1%	+7%
Solde		-15			-2'551		
Selon le motif d'annulation	Retour vers l'emploi	1'984	-7%	+8%	1'367	-9%	+5%
	Autres motifs	1'677	+11%	+11%	1'109	+16%	+11%

(1) Toute personne inscrite à un office régional de placement (ORP).

(2) Tout demandeur d'emploi qui ne travaille pas et est disponible de suite en vue d'un placement.

Sources: STATVD - PISE, PLASTA - SECO, DGEM

STATISTIQUE VAUD

Canton de Vaud, le chômage en chiffres et en graphiques: évolution temporelle — Octobre 2026

Evolution des effectifs mensuels (2)

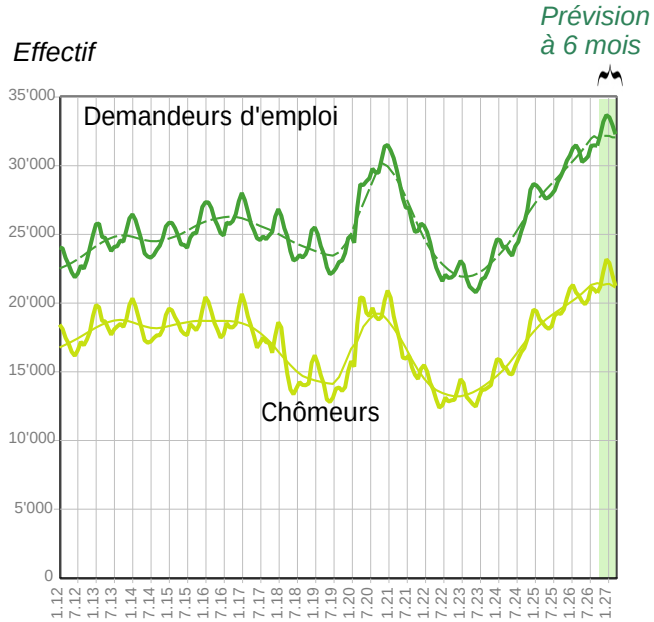

2) Rapport explicatif sur le modèle de prévision

Taux de retour à l'emploi des demandeurs d'emploi

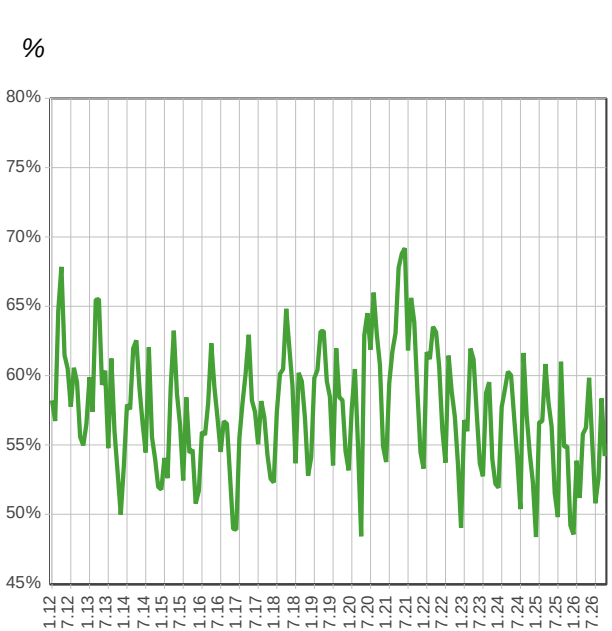

Indice de l'emploi dans les secteurs secondaire et tertiaire (100 = janvier 2012)*

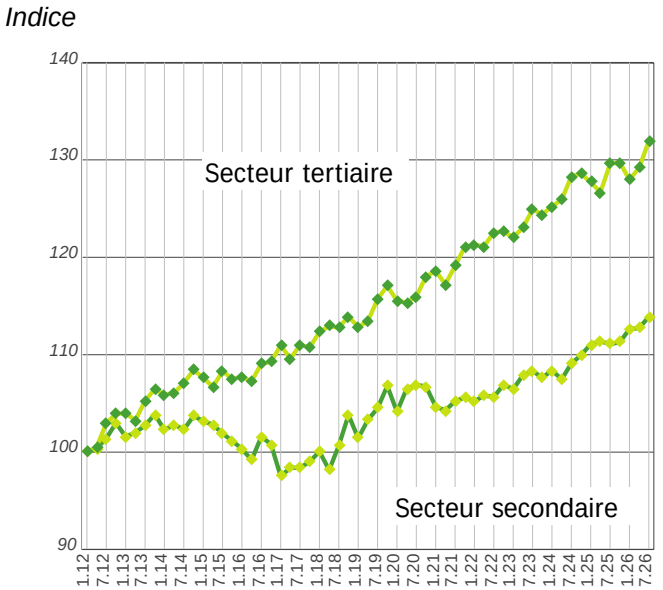

Demandeurs d'emploi: inscriptions moins annulations

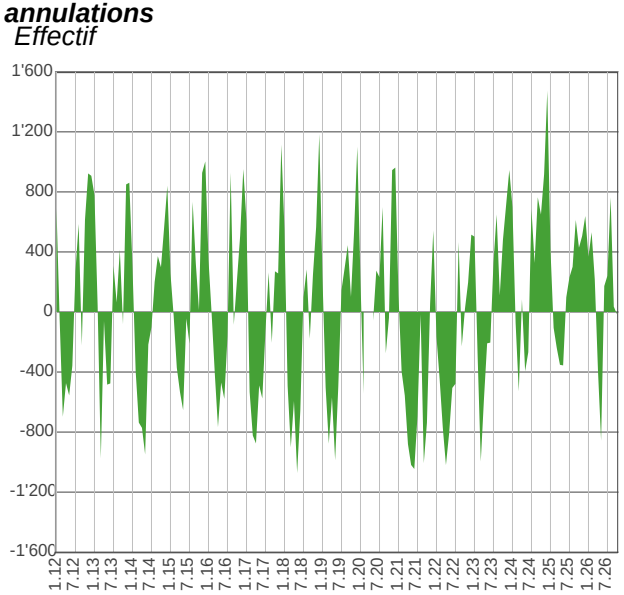

Chômeurs de longue durée (3)

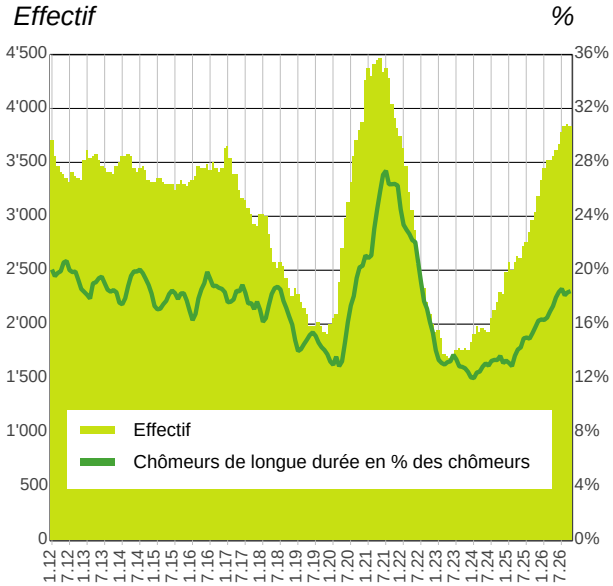

3) Personnes ayant un durée de chômage de plus d'une année

Indice de l'emploi dans la construction (100 = janvier 2012)*

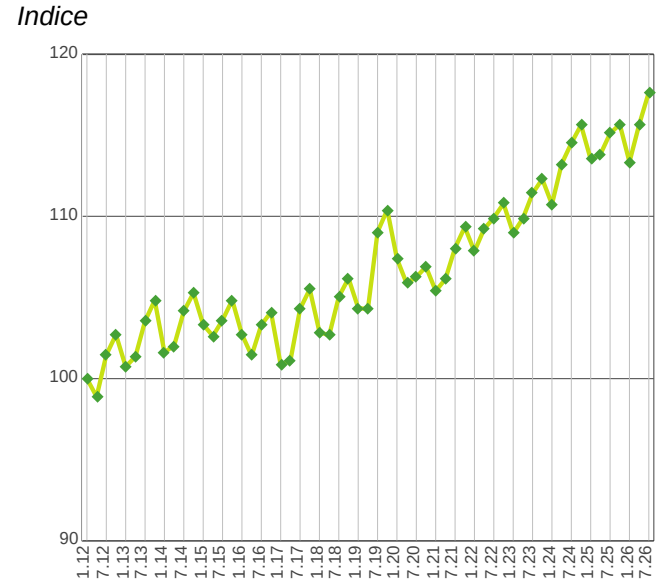

Sources: OFS, Fédération vaudoise des entrepreneurs*