

Concept 360°

Vue d'ensemble des prestations, des niveaux et des domaines d'intervention

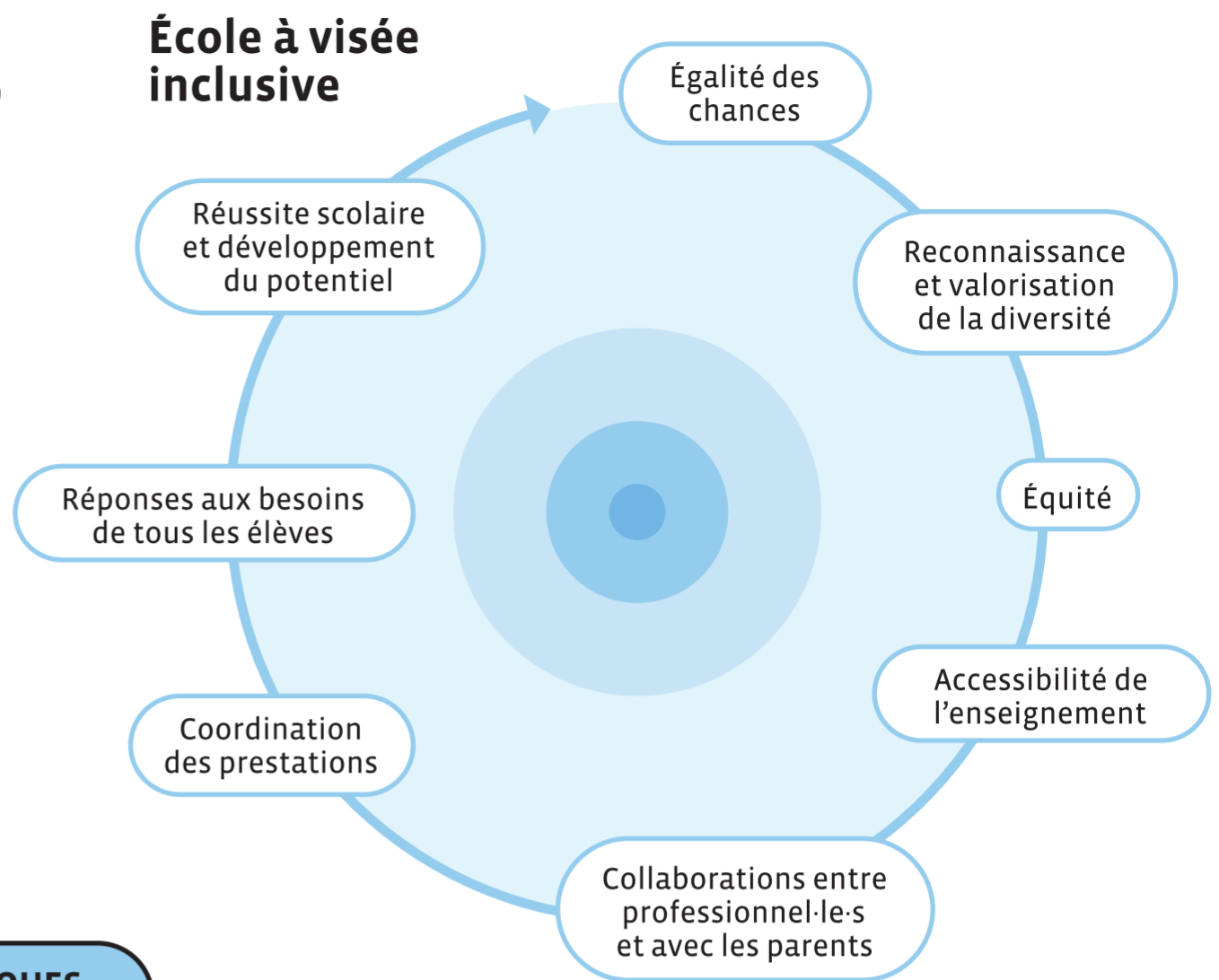

TRANSITIONS ↕

- Entre préscolaire et scolarité obligatoire
- Lors des changements de classe dans l'établissement
- Entre primaire et secondaire
- Lors d'un changement d'établissement scolaire
- Entre scolarité obligatoire et postobligatoire
- Entre établissement régulier et de pédagogie spécialisée
- Entre scolarité obligatoire et parascolaire

INTERVENTIONS INTENSIVES NIVEAU IV

- **PS** Mesure renforcée de pédagogie spécialisée (MR) / Procédure d'évaluation standardisée (PES) / Projet individualisé de pédagogie spécialisée (PIPS)
- **SE** Internats avec école

INTERVENTIONS SPÉCIFIQUES NIVEAU III

- **Bilan élargi 360°**
- **ER** Aménagements
Adaptations / Programme personnalisé
- **PS** Mesure ordinaire (MO) d'enseignement spécialisé et/ou de psychologie, psychomotricité ou logopédie (PPL)
Aide à l'intégration
- **SE** Modules d'activités temporaires et alternatives à la scolarité (MATAS)
Accueils socio-éducatifs de jour (ASEJ)
- **AM** Cours intensifs de français (CIF)
Groupes et classes d'accueil
- **PSPS** Prestations en lien avec les besoins de santé particuliers (doc. de transmission)

ACTIONS CIBLÉES NIVEAU II

- **Consultation collaborative**
- **Repérage précoce**
- **ER** Projets pédagogiques
Appui pédagogique
Enseignement consolidé
Suivi pédagogique en cas d'absence
- **PS** Prestations indirectes aux professionnel-le-s
Mesure préventive de psychologie, psychomotricité et logopédie en milieu scolaire (PPLS)
Conseil et guidance des parents (PPLS)
- **SE** Médiation scolaire
Prestations éducatives en milieu scolaire (ESS)
Soutien à la parentalité
Conseil école-famille et assistance sociale scolaire (CEF/ASS)
- **AM** Prestations de l'Unité Migration et Accueil (UMA)
- **PSPS** Prestations de l'équipe PSPS

SOCLE UNIVERSEL Niveau I

- **Différenciation pédagogique**
- **Gestion de classe**
- **Valorisation du savoir-faire inclusif** Fiches de la CIIP et autres recommandations
Formation continue ou complémentaire des enseignant-e-s
Coaching, intervision et supervision
- **Actions collectives de prévention primaire** Actions en faveur du climat scolaire
Actions de prévention de l'Unité PSPS et de l'équipe PSPS
- **Aide à l'intégration non ciblée**

- **ER**: Prestations de l'école régulière
- **PS**: Prestations du domaine de la pédagogie spécialisée
- **SE**: Prestations du domaine socio-éducatif en milieu scolaire
- **AM**: Prestations du domaine de l'allophonie-migration
- **PSPS**: Prestations du domaine de la promotion de la santé et de la prévention en milieu scolaire