



Etat de Vaud / DCIRH

**Direction générale de  
la mobilité et des routes**



**Travaux sur chaussée de courte durée  
(<24h)  
Hors localité**

Date	Dessin	Référence	N° Plan
11.01.2024	CSA	242x-00	HL-1a

Limitation de vitesse sous réserve de l'acceptation de l'inspecteur cantonal  
 Min 50cm de hauteur pour les cônes  
 Max 10m entre chaque cône  
 Mettre du personnel à la palette si mauvaise visibilité (<70m)

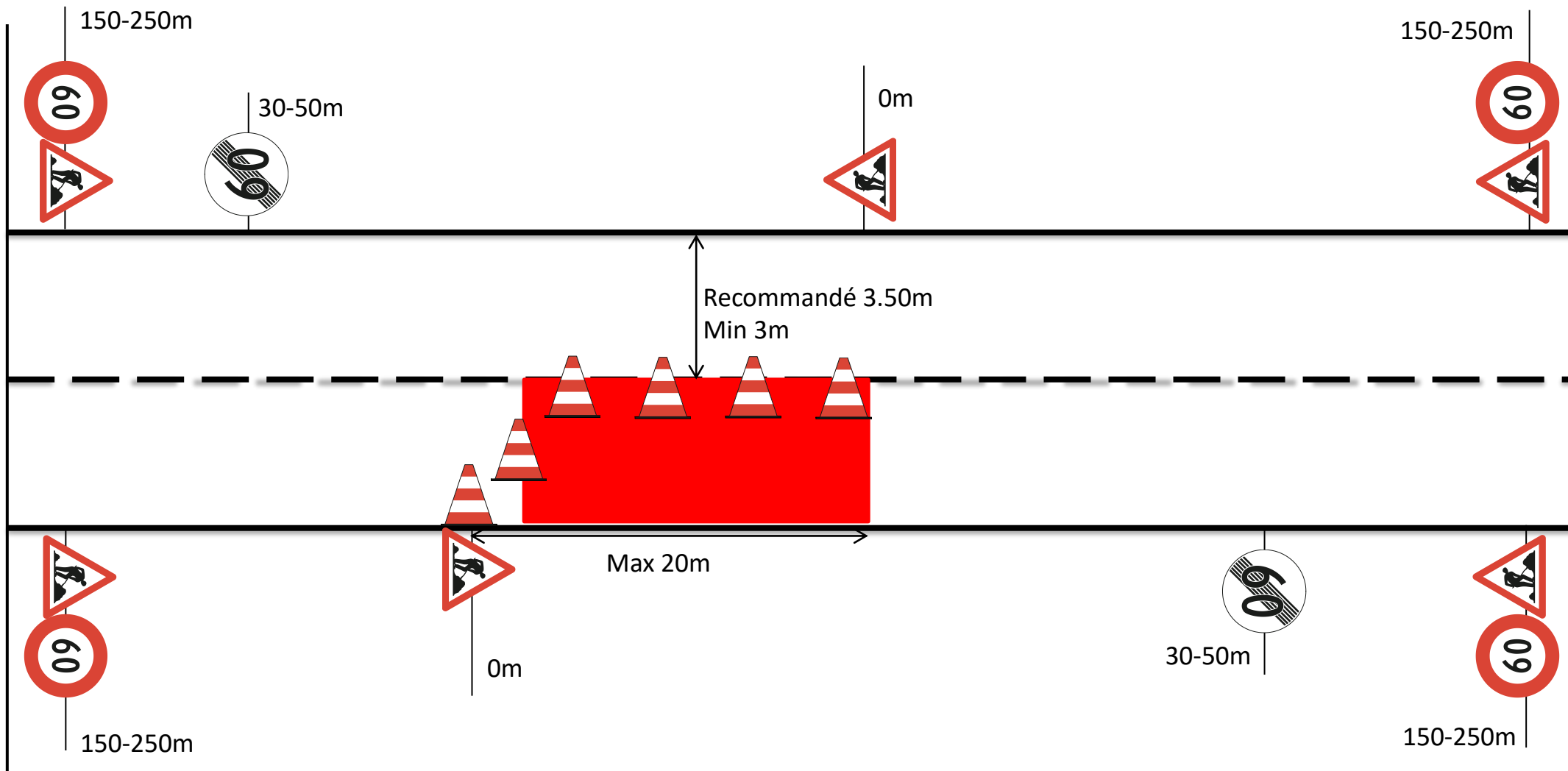



Etat de Vaud / DCIRH

**Direction générale de  
la mobilité et des routes**



**Travaux sur chaussée de courte durée  
(<24h)  
Hors localité**

Date	Dessin	Référence	N° Plan
11.01.2024	CSA	242x-00	HL-1b

Limitation de vitesse sous réserve de l'acceptation de l'inspecteur cantonal  
 Min 50cm de hauteur pour les cônes  
 Max 10m entre chaque cône  
 Mettre du personnel à la palette si mauvaise visibilité (<70m)  
 Longueur chantier < 20m. = Une palette  
 Longueur chantier > 20m. = Deux palettes

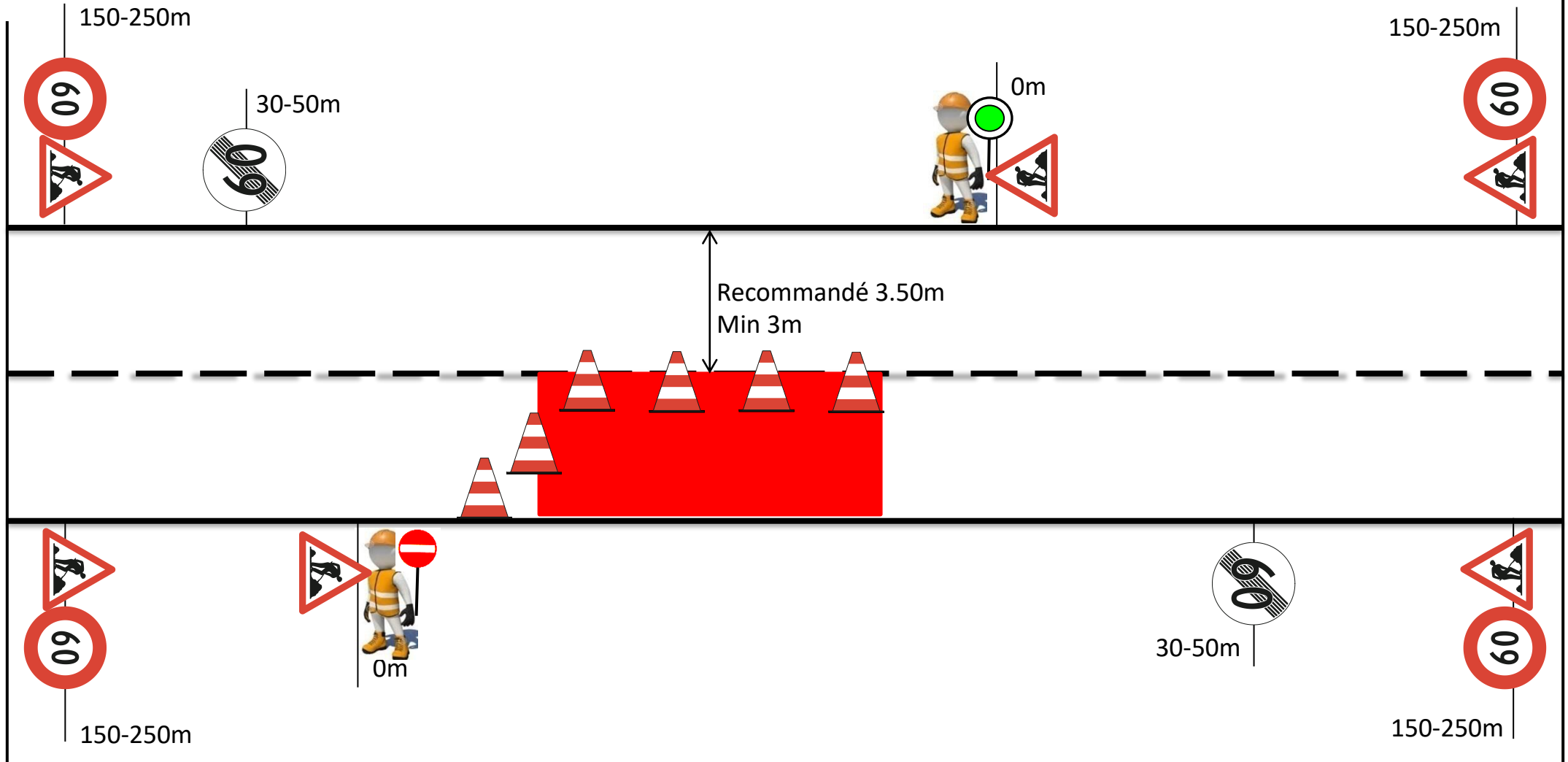



Etat de Vaud / DCIRH  
**Direction générale de  
la mobilité et des routes**



Lampe de chantier à intervalle régulier  
Max 20m entre chaque lampe

**Travaux sur banquette  
Hors localité**

Date	Dessin	Référence	N° Plan
11.01.2024	CSA	242x-00	HL-2



150-250m



0m

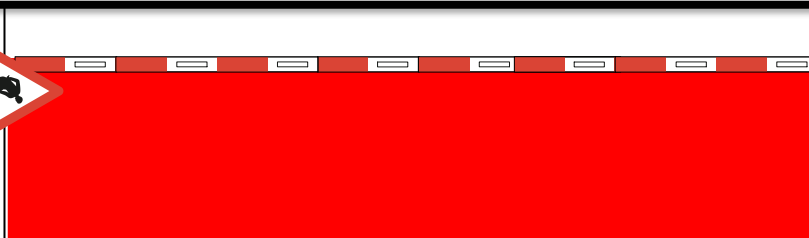

> 0.50m selon appréciation  
de l'inspecteur cantonal

**Travaux sur chaussée > 24h  
Réglementation de la priorité au moyen de  
signaux 3.09 et 3.10  
Hors localité**

Date	Dessin	Référence	N° Plan
11.01.2024	CSA	242x-00	HL-3

Limitation de vitesse sous réserve de l'acceptation de l'inspecteur cantonal  
Lampe de chantier à intervalle régulier  
Max 20m entre chaque lampe  
panneaux OSR 3.09 et 3.10 si nécessaire  
Uniquement si bonne visibilité (>70m)

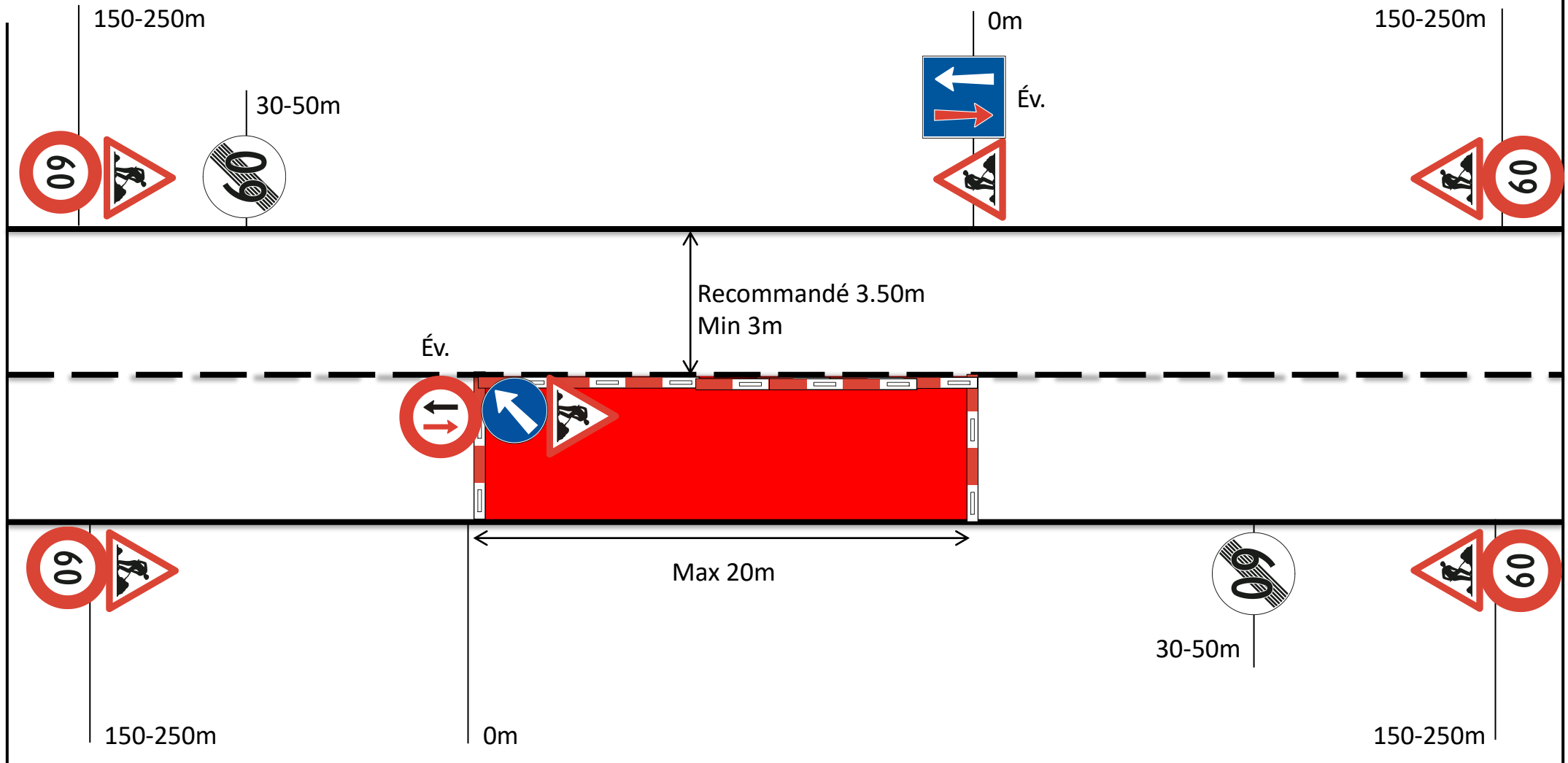



Etat de Vaud / DCIRH  
Direction générale de  
la mobilité et des routes



Travaux sur chaussée > 24h  
Réglementation de la priorité au moyen de  
signalisation lumineuse  
Hors localité

Date	Dessin	Référence	N° Plan
11.01.2024	CSA	242x-00	HL-4a

Limitation de vitesse sous réserve de l'acceptation de l'inspecteur cantonal  
Lampe de chantier à intervalle régulier  
Max 20m entre chaque lampe

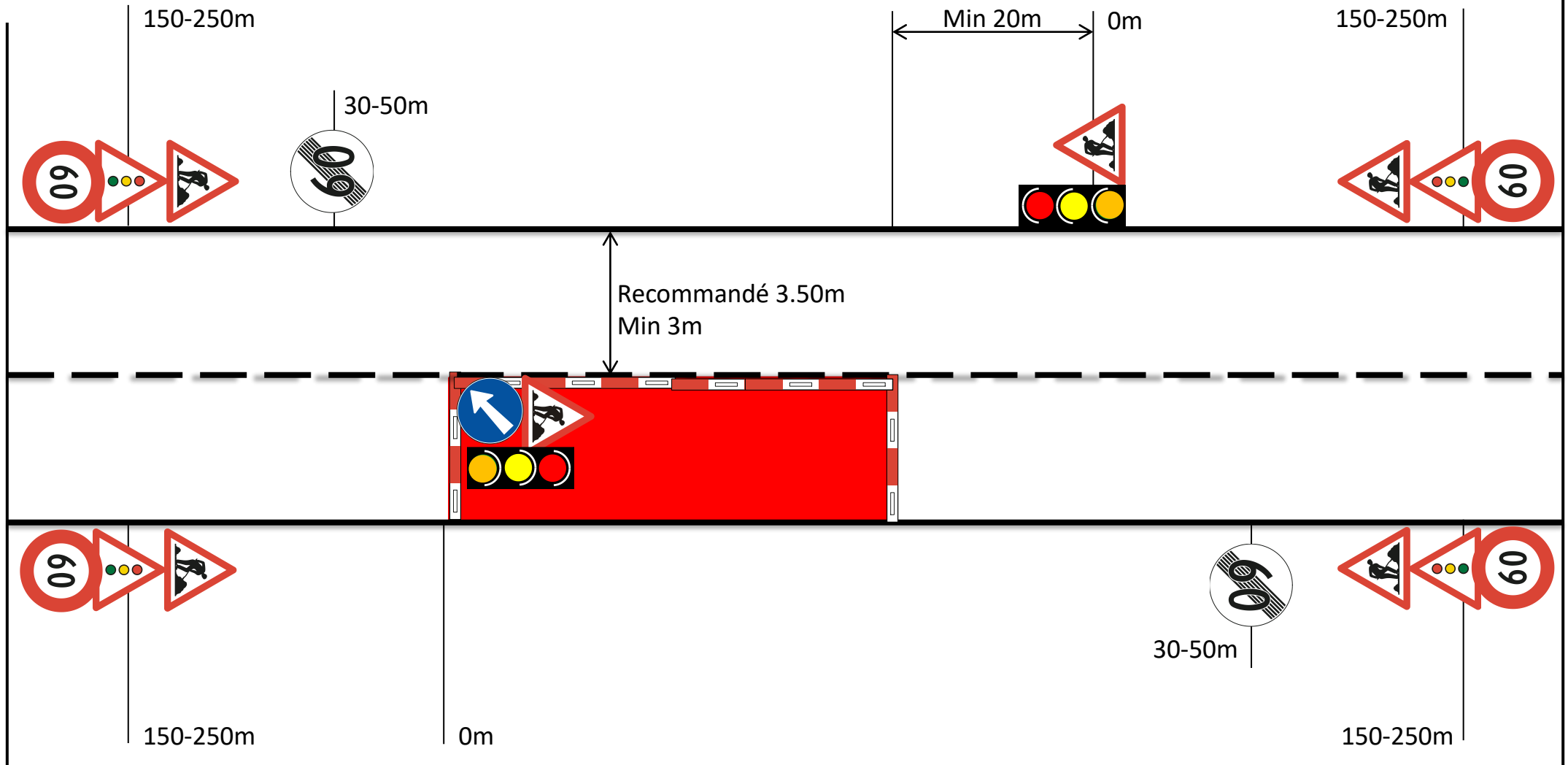



Etat de Vaud / DCIRH

**Direction générale de la mobilité et des routes**



**Travaux sur chaussée > 24h**  
**Réglementation de la priorité au moyen de signalisation lumineuse avec débouché**  
**Hors localité**

Date	Dessin	Référence	N° Plan
11.01.2024	CSA	242x-00	HL-4b

Limitation de vitesse sous réserve de l'acceptation de l'inspecteur cantonal  
 Lampe de chantier à intervalle régulier  
 Max 20m entre chaque lampe  
 Uniquement débouché à très faible trafic

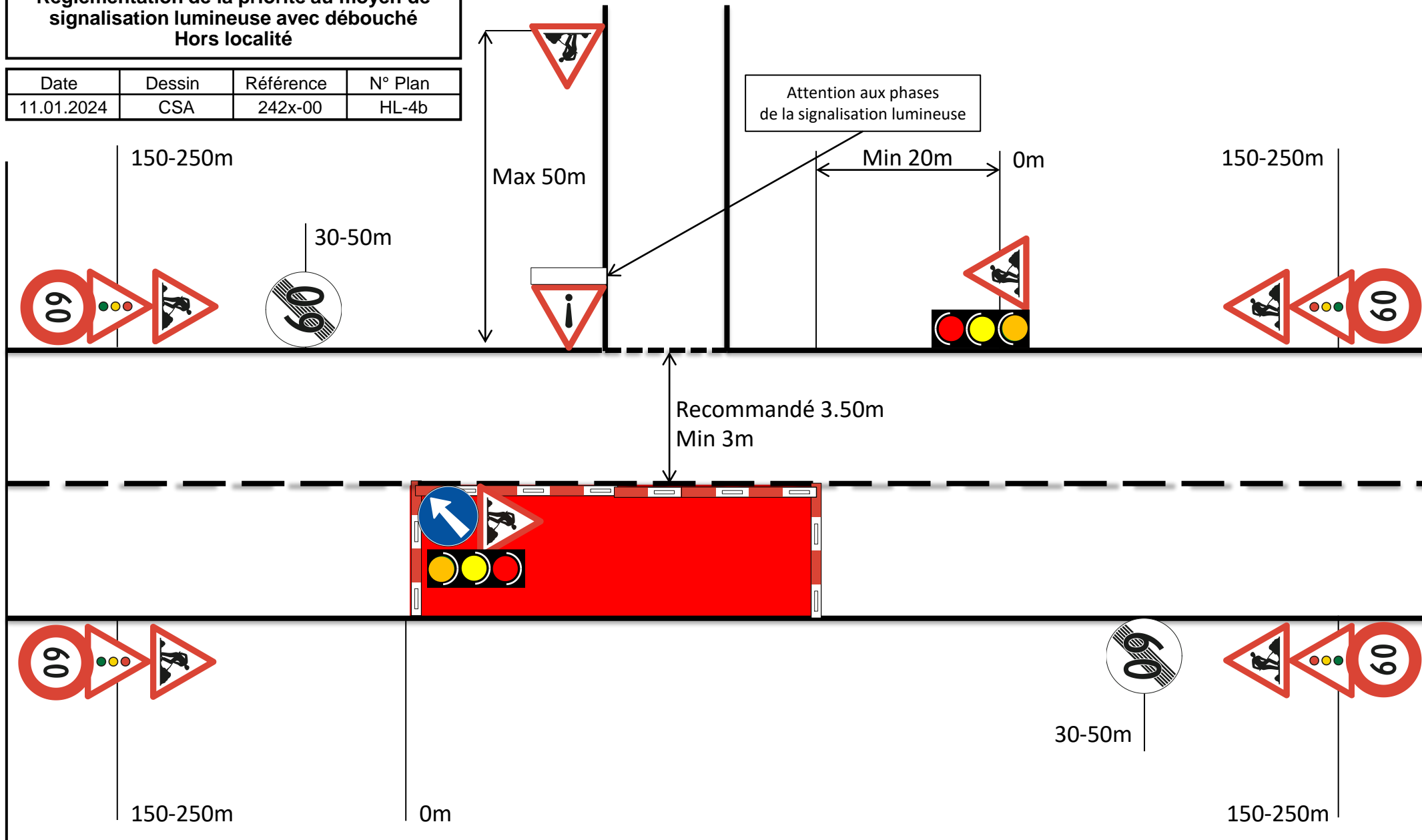

**Travaux sur chaussée  
Guidage déboîté des voies de circulation  
Hors localité**

Date	Dessin	Référence	N° Plan
11.01.2024	CSA	242x-00	HL-5

Limitation de vitesse sous réserve de l'acceptation de l'inspecteur cantonal  
Ligne de guidage à matérialiser par  
du marquage ou balise (>24h) ou cônes (<24h).  
Lampe de chantier à intervalle régulier  
Max 20m entre chaque lampe.

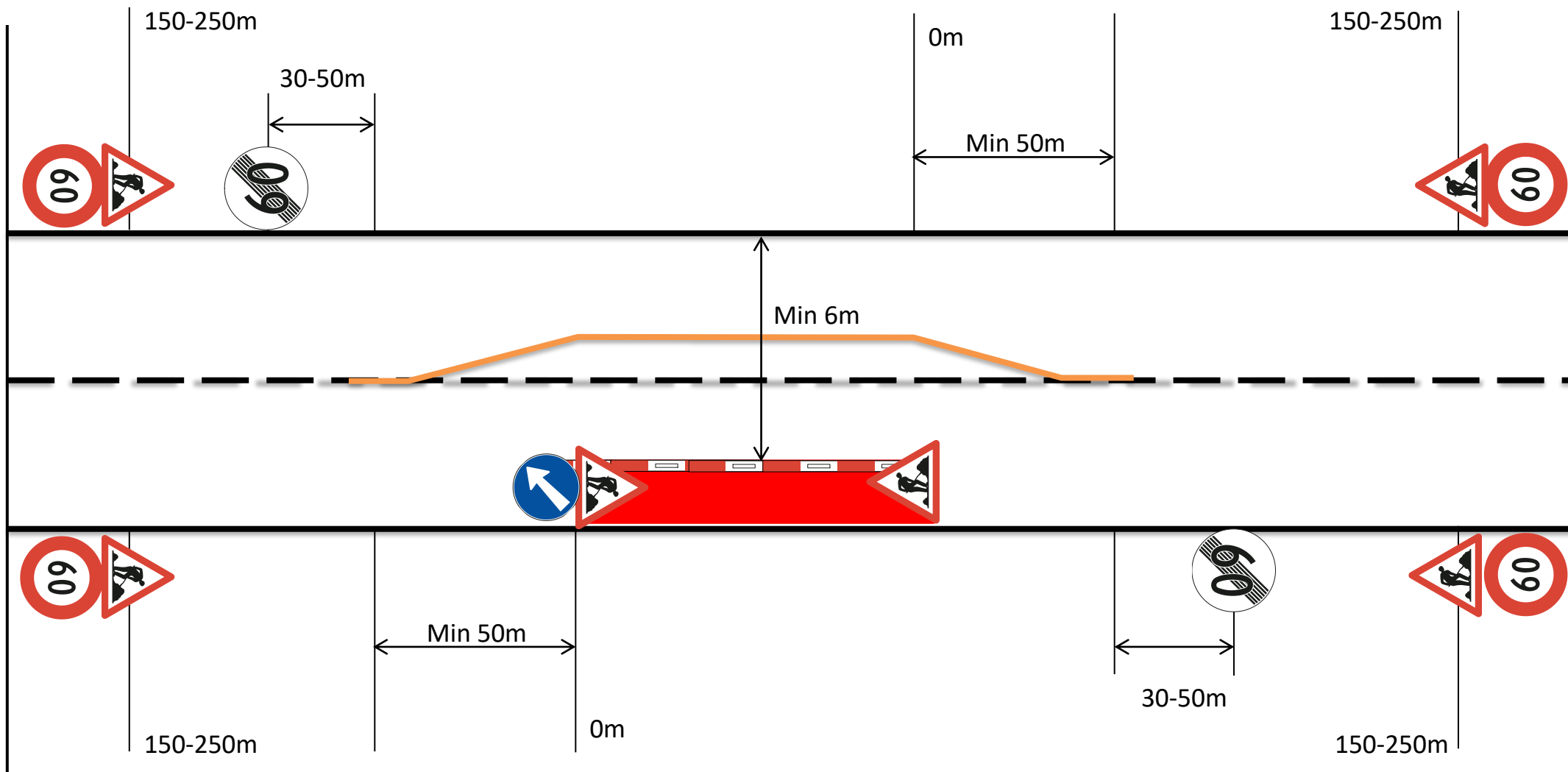

**Echafaudage  
Hors localité**

Date	Dessin	Référence	N° Plan
11.01.2024	CSA	242x-00	HL-6

Limitation de vitesse sous réserve de l'acceptation de l'inspecteur cantonal  
Lampe de chantier à intervalle régulier  
Max 20m entre chaque lampe  
Mettre une latte verticale face au trafic sur le premier et dernier montant de l'échafaudage  
Si échafaudage à moins de 50cm du bord de chaussée,  
balise à intervalle régulier max 10m entre chaque balise

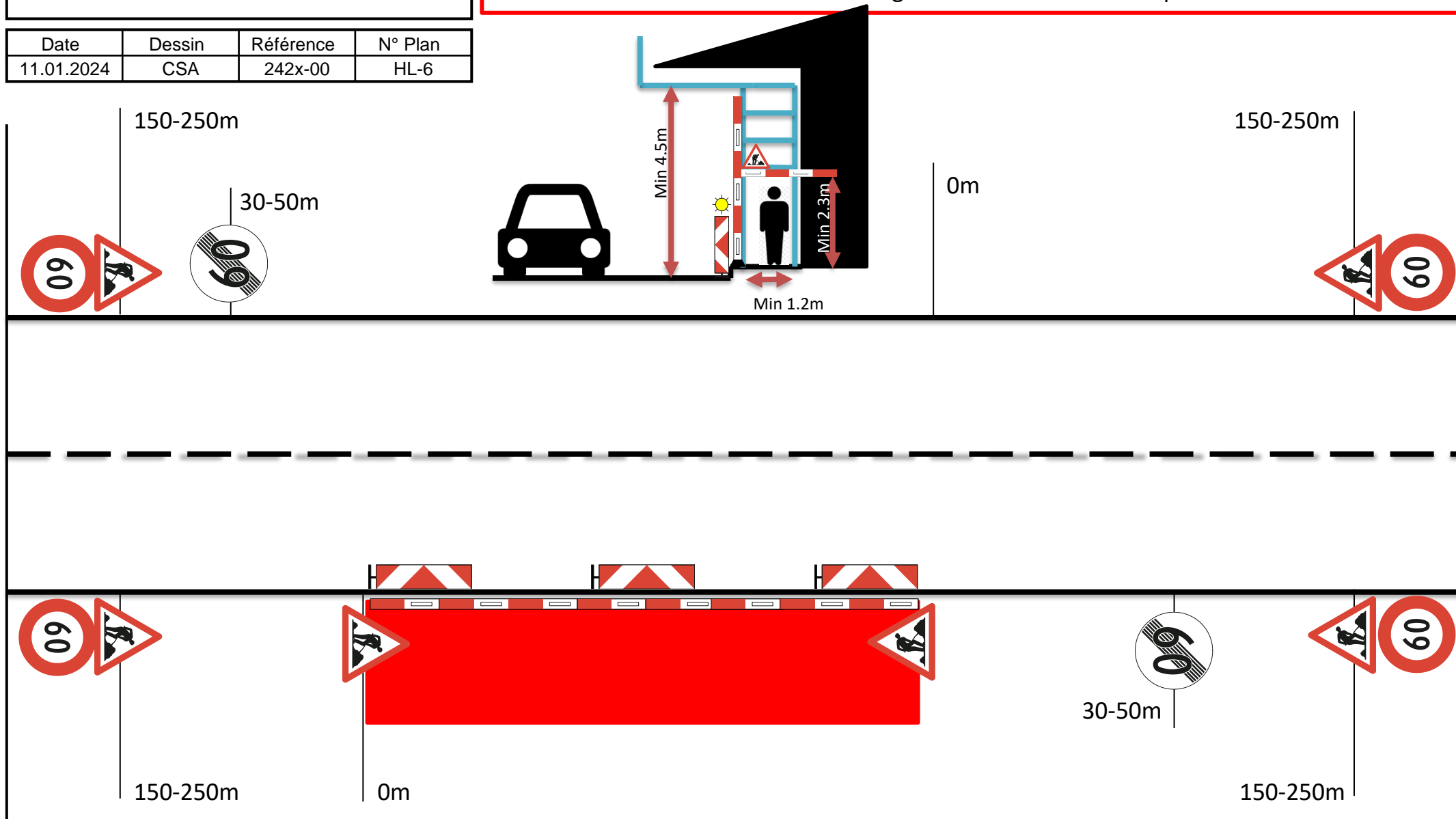





Etat de Vaud / DCIRH  
**Direction générale de  
la mobilité et des routes**



**Travaux sur chaussée  
(max 50cm)  
Hors localité**

Date	Dessin	Référence	N° Plan
11.01.2024	CSA	242x-00	HL-7a

Limitation de vitesse sous réserve de l'acceptation de l'inspecteur cantonal  
Lampe de chantier à intervalle régulier  
La longueur du tronçon (OSR 5.03) doit être adapter à la situation

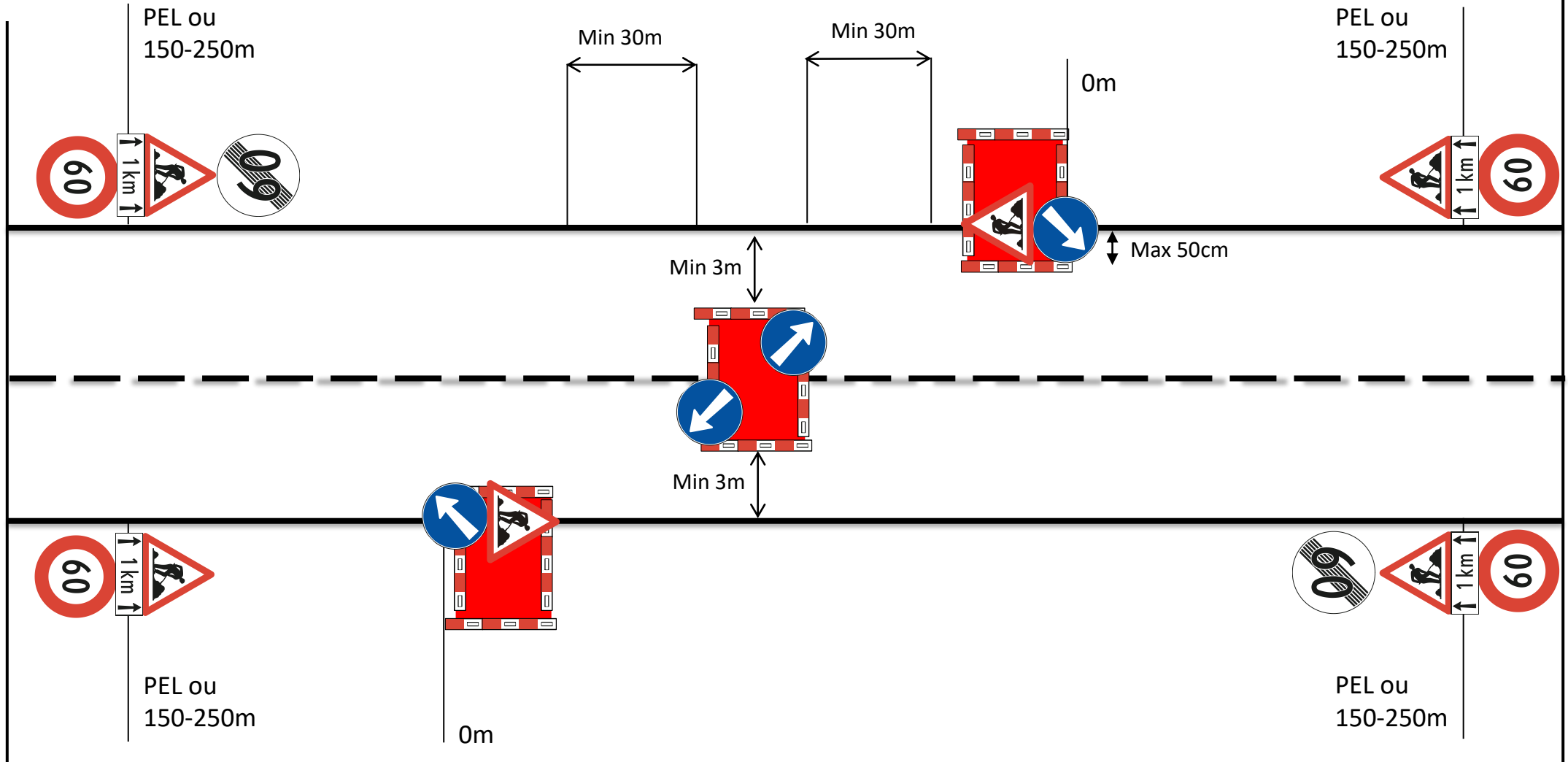

**Travaux de PEL à PEL  
Hors localité**

Date	Dessin	Référence	N° Plan
11.01.2024	CSA	242x-00	HL-7b

Limitation de vitesse sous réserve de l'acceptation de l'inspecteur cantonal  
Lampe de chantier à intervalle régulier  
La longueur du tronçon (OSR 5.03) doit être adapter à la situation

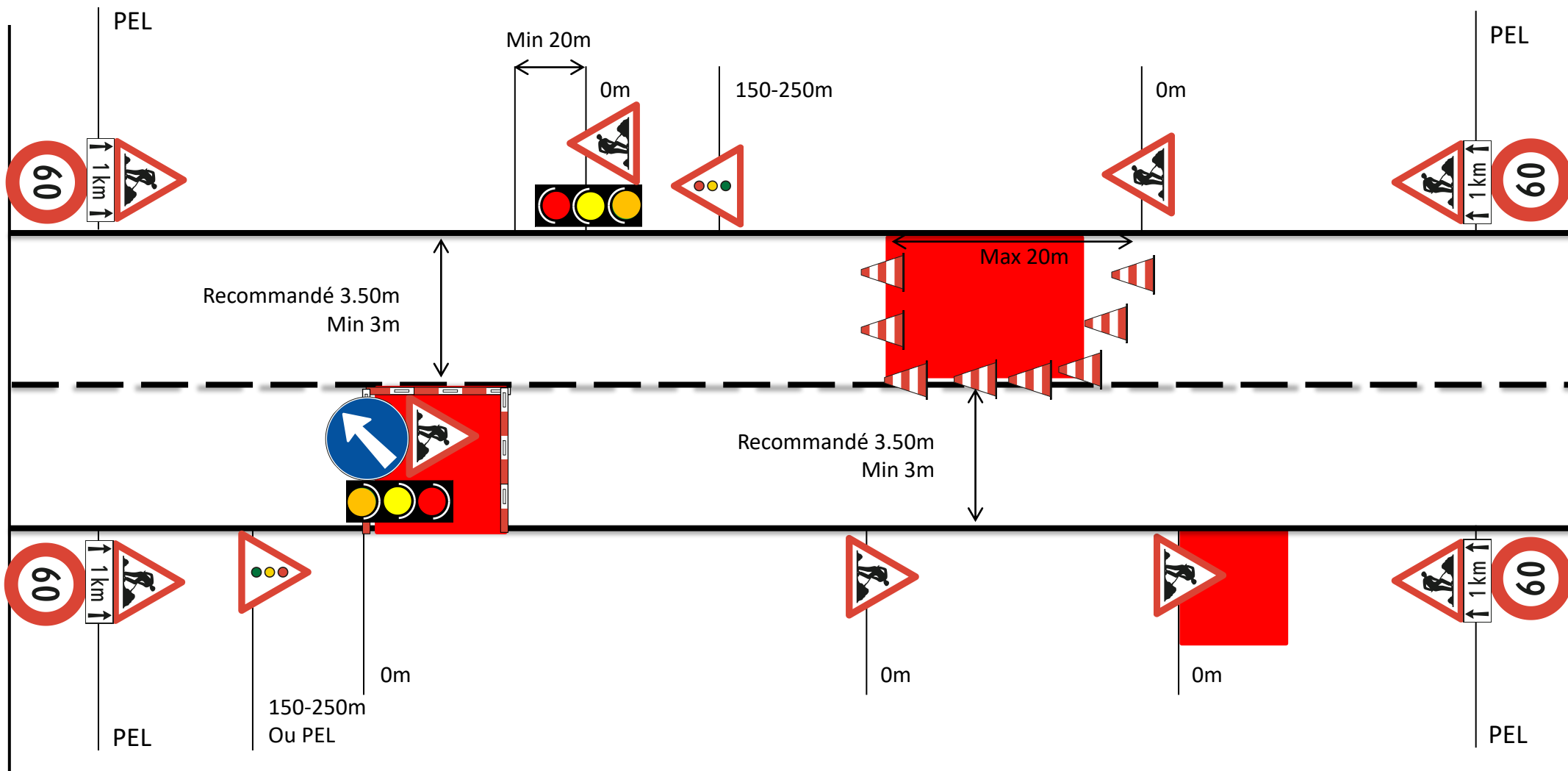



Etat de Vaud / DCIRH

**Direction générale de  
la mobilité et des routes**



**Travaux sur chaussée  
Réduction d'une voie  
Hors localité**

Date	Dessin	Référence	N° Plan
11.01.2024	CSA	242x-00	HL-8a

Limitation de vitesse sous réserve de l'acceptation de l'inspecteur cantonal

Cône si chantier <24h

Balise ou latte si chantier >24h

Max 10m entre chaque cône, balise

Fermeture de voie avec girafe ou camion tampon

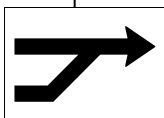
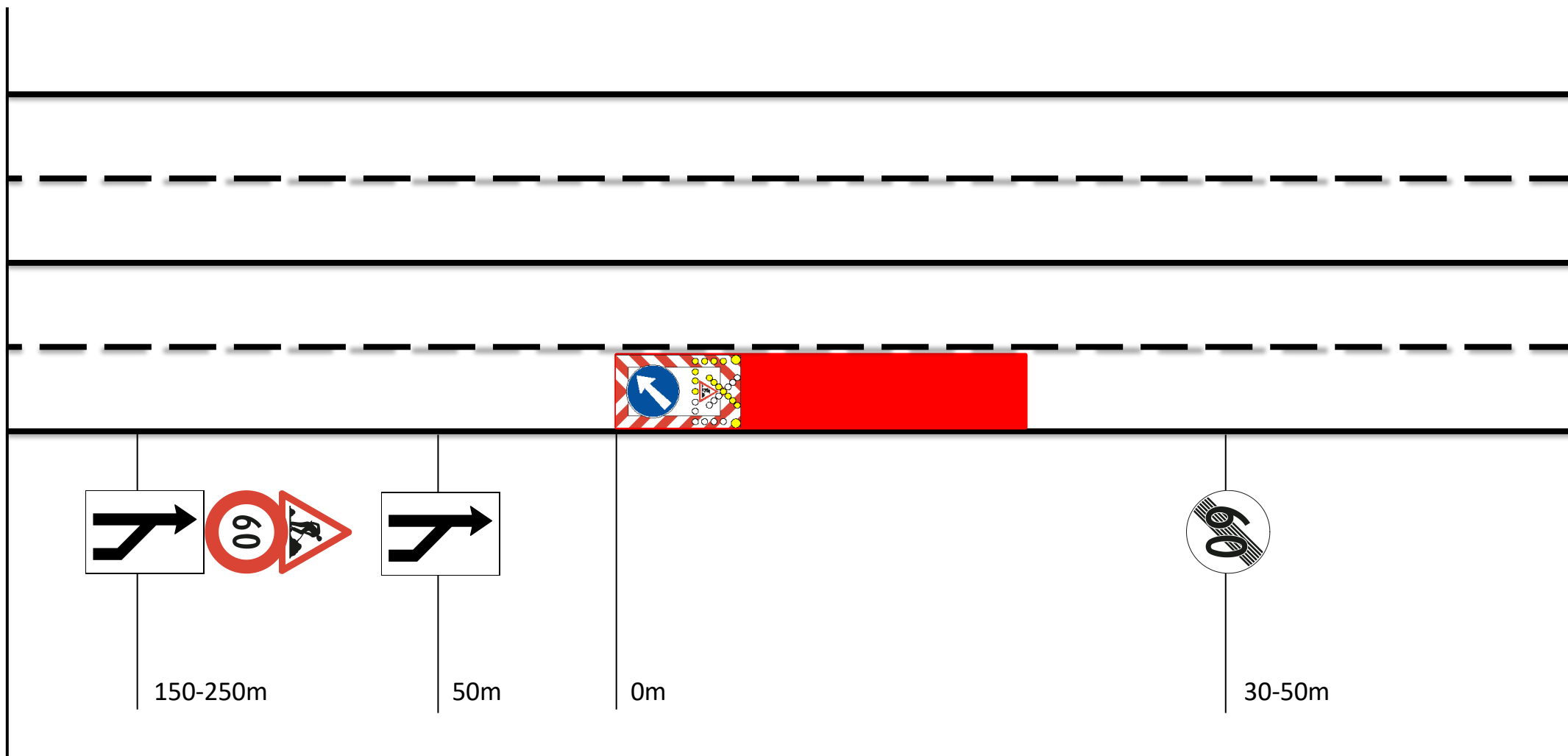

150-250m

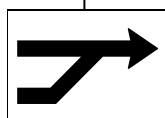

50m



0m



30-50m

**Travaux sur chaussée  
Réduction de deux voies  
Hors localité**

Date	Dessin	Référence	N° Plan
11.01.2024	CSA	242x-00	HL-8b

Limitation de vitesse sous réserve de l'acceptation de l'inspecteur cantonal

- Cône si chantier <24h
  - Balise ou latte si chantier >24h
- Max 10m entre chaque cône, balise  
Fermeture de voie avec girafe ou camion tampon

