canton de vaud

DÉPARTEMENT DES INSTITUTIONS, DE LA CULTURE, DES INFRASTRUCTURES ET DES RESSOURCES HUMAINES

Secrétariat général (SG-DICIRH)

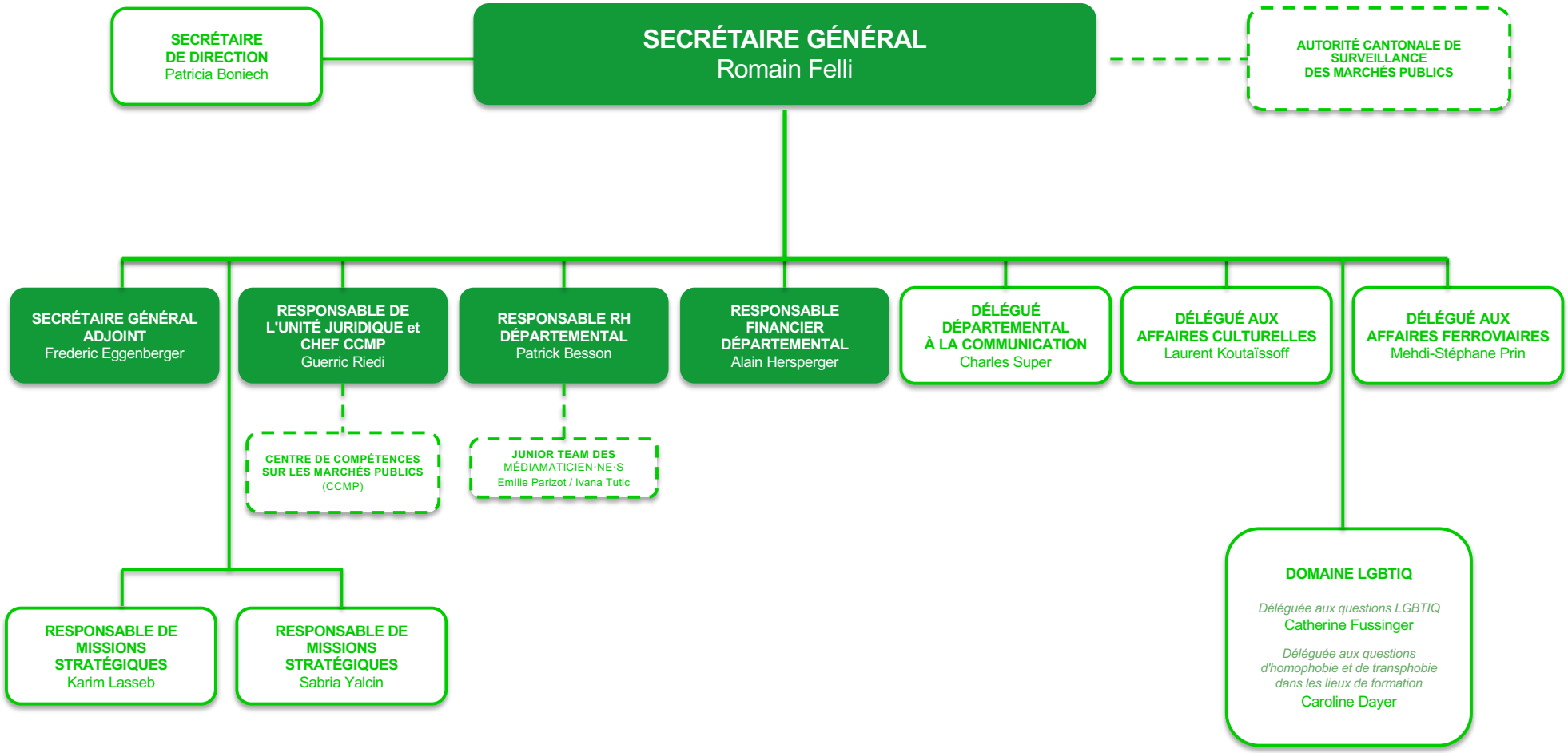

Mars 2026