



EXTENSION DU TRIBUNAL CANTONAL À L'HERMITAGE - LAUSANNE

Journée “Oser tous les métiers”

Mme Jacqueline Schwarz
Cheffe de projet
et représentante du Maître de l'ouvrage

Jeudi 09 novembre 2023



RÉUNION DES COURS

- Cours civiles, pénales et secrétariat général de l'Ordre judiciaire vaudois
- Cour des assurances sociales
- Cour de droit administratif et public





CAMPAGNE DE L'HERMITAGE

Un parc paysager qui surplombe
Lausanne

- Panorama sur la Cité,
les Alpes et le Léman
- Végétation de prairies,
d'arbres et de bosquets

Le site est inscrit à l'Inventaire
fédéral des sites construits
d'importance nationale
à protéger en Suisse (ISOS)

COÛT DES TRAVAUX

CHF 36 millions





Privilégier
la **propriété**
plutôt que
la location



Gérer
le patrimoine
de l'Etat
de manière
flexible



Préserver
et valoriser
le **patrimoine**



Promouvoir une
**architecture
exemplaire**



Renforcer l'exemplarité de l'Etat en matière de **climat et de durabilité**

**STRATÉGIE
IMMOBILIÈRE
DE L'ÉTAT DE VAUD 2030**



Promouvoir une
**architecture
exemplaire**

PRIVILÉGIER LE CONCOURS D'ARCHITECTURE ET D'INGÉNIERIE

26 projets rendus

Lauréat

Blättler Dafflon Architekten





Préserver
et valoriser
le **patrimoine**

S'INSPIRER DES CARACTÉRISTIQUES GÉOMÉTRIQUES EXISTANTES

Peu d'impact au sol

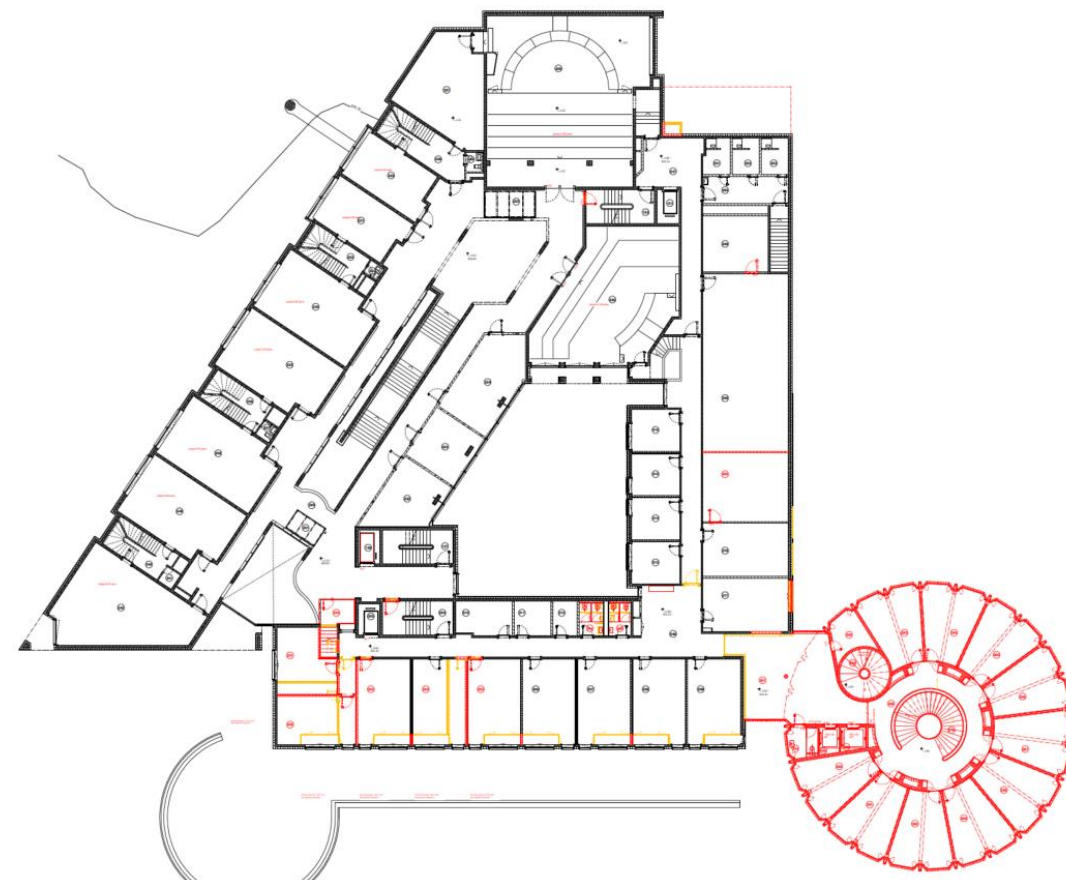



Préserver
et valoriser
le **patrimoine**

PRÉSERVER LES PRAIRIES ET LES VUES

Un nouvel ensemble
dans le respect du lieu





Renforcer
l'exemplarité de
l'Etat en matière
de **climat** et
de **durabilité**

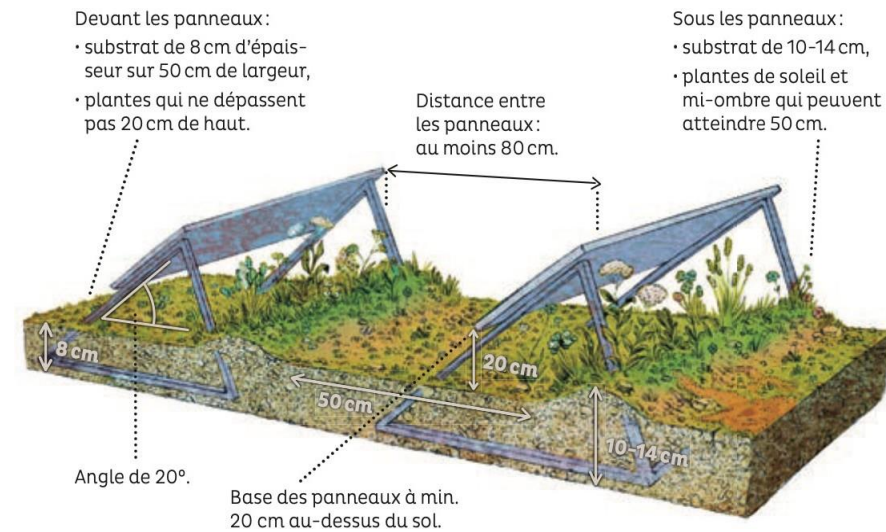
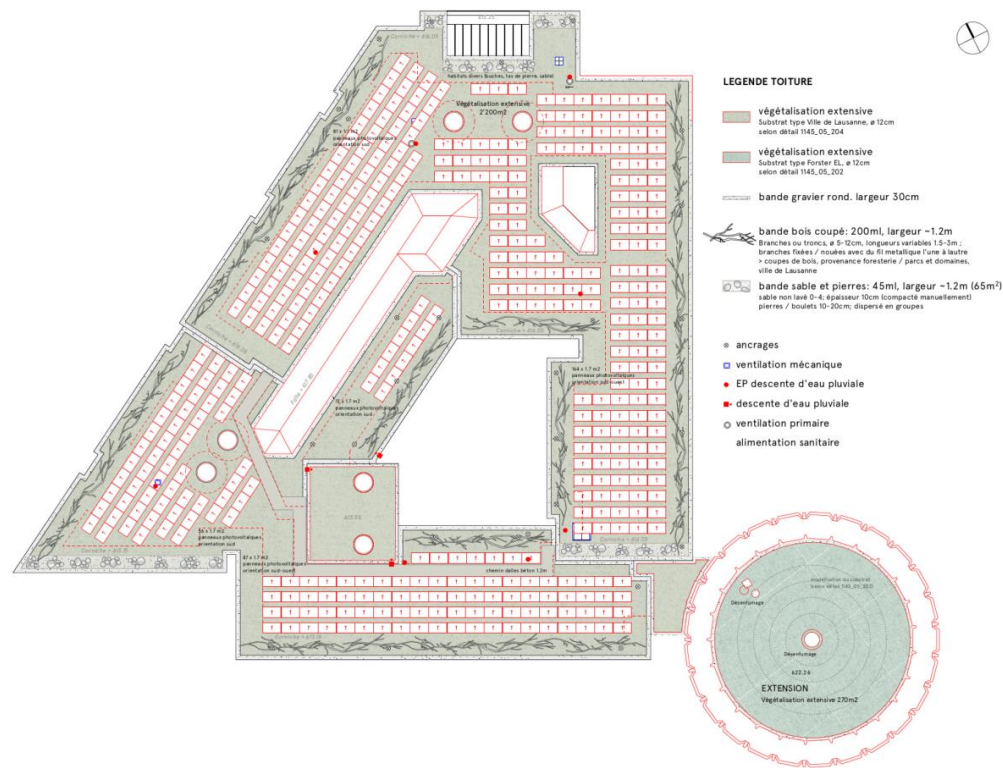

PLAN CLIMAT

- Verres triples
- Toiture végétalisée
- Panneaux photovoltaïques
- Récupération des luminaires existants et passage au LED



Promouvoir une
**architecture
exemplaire**

ESCALIER HÉLICOÏDAL

- Circulation et distribution rationnelle
- Lumière naturelle
- Zone d'échange et de rencontre

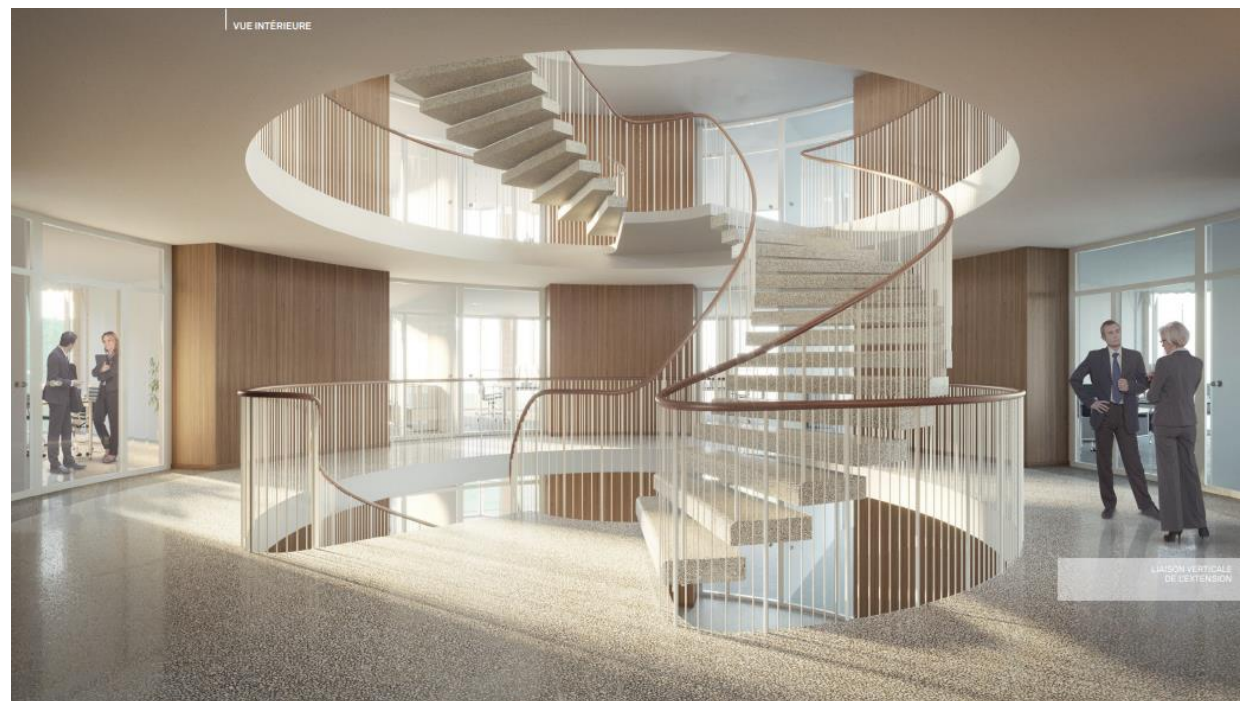
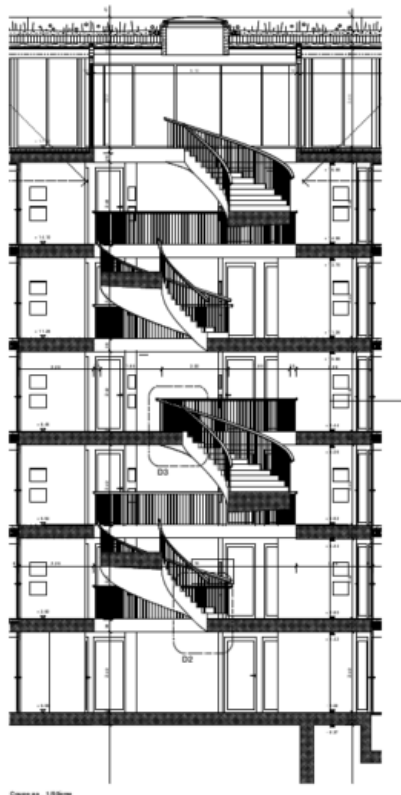



Renforcer
l'exemplarité de
l'Etat en matière
de **climat et**
de **durabilité**

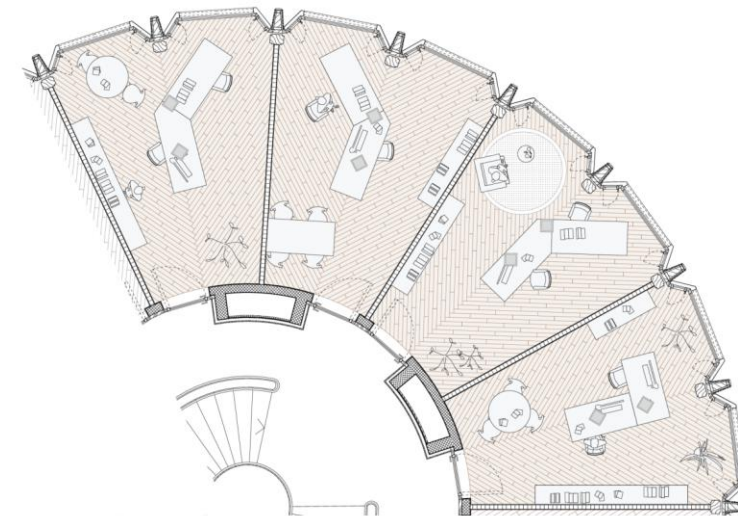

ARCHITECTURE « LOW-TECH »

- Bow-window
- Energie solaire
- Ventilation naturelle





Promouvoir une
**architecture
exemplaire**

MATÉRIALITÉ: UNE UNITÉ ENTRE LE BÂTIMENT EXISTANT ET L'EXTENSION

- Pierre d'Evolène
- Sols en parquet

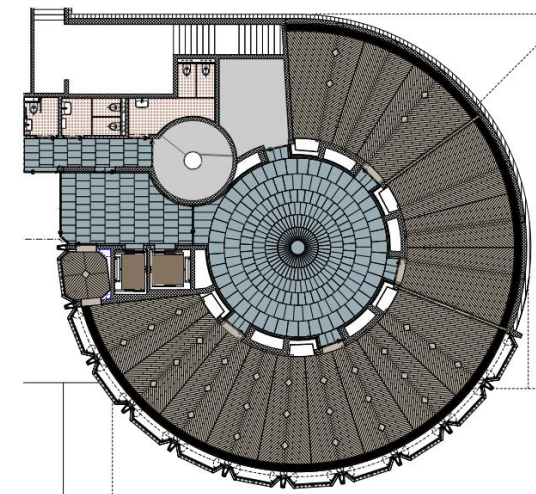



Renforcer
l'exemplarité de
l'Etat en matière
de **climat et**
de **durabilité**

STRUCTURE PORTEUSE EN BOIS

- Piliers et poutres triples



©Milo Keller / Milokeller.com

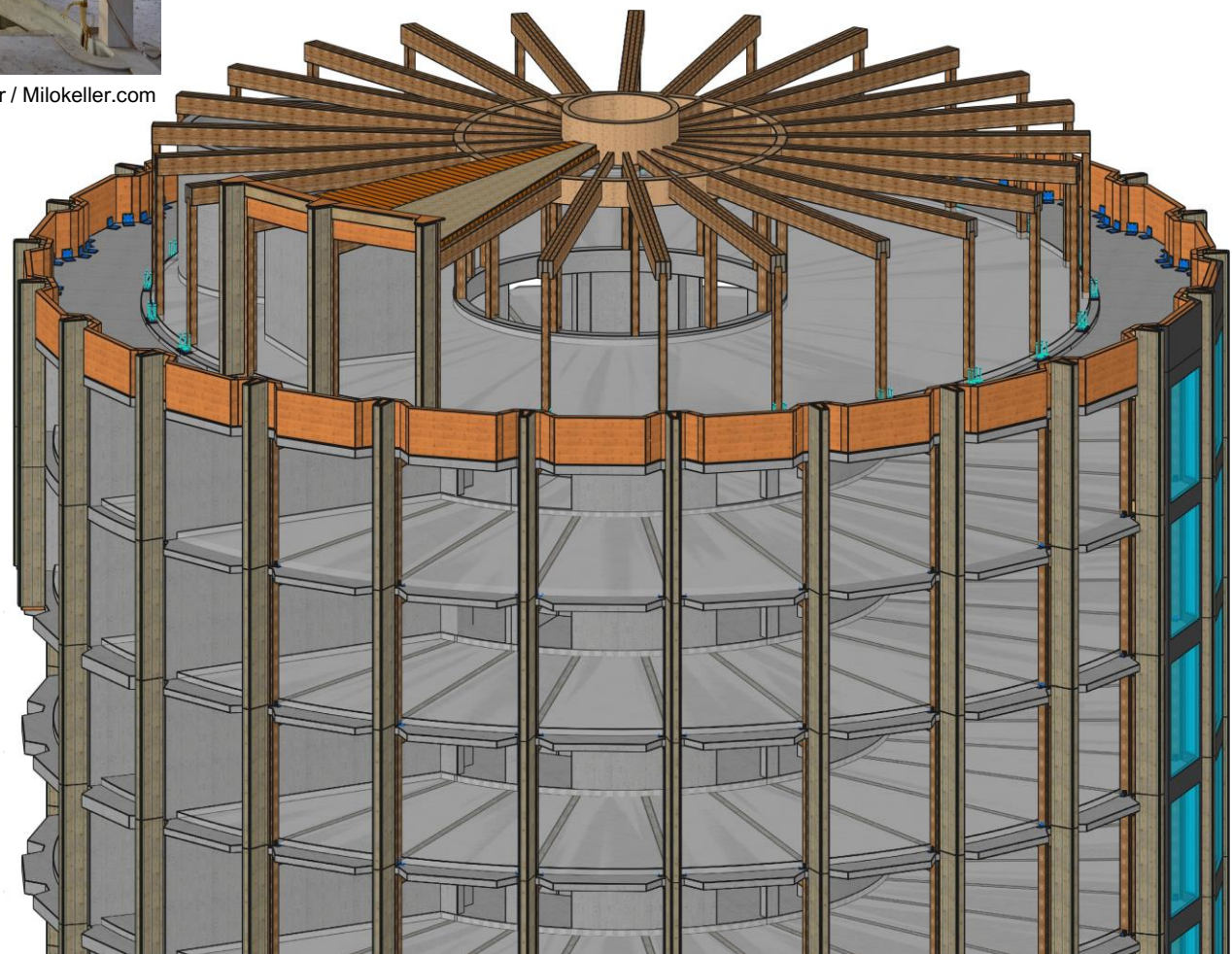



Renforcer
l'exemplarité de
l'Etat en matière
de **climat et**
de **durabilité**

DU BOIS EN PROVENANCE DES FORÊTS VAUDOISES

- Propre bois
- Hêtre



RÉUNION DES COURS AUTOMNE 2025

**AILE OUEST
ET SUD
PRINTEMPS 2025**

**AILE EST
PRINTEMPS
2023**

**EXTENSION
PRINTEMPS
2024**

**UN CHANTIER EN ÉTAPES
SUR UN SITE
EN EXPLOITATION**

Isabelle Moret
Conseillère d'Etat
Cheffe du Département
de l'économie, de l'innovation,
de l'emploi et du patrimoine (DEIEP)