canton de vaud

Direction générale des immeubles et du patrimoine

DGIP
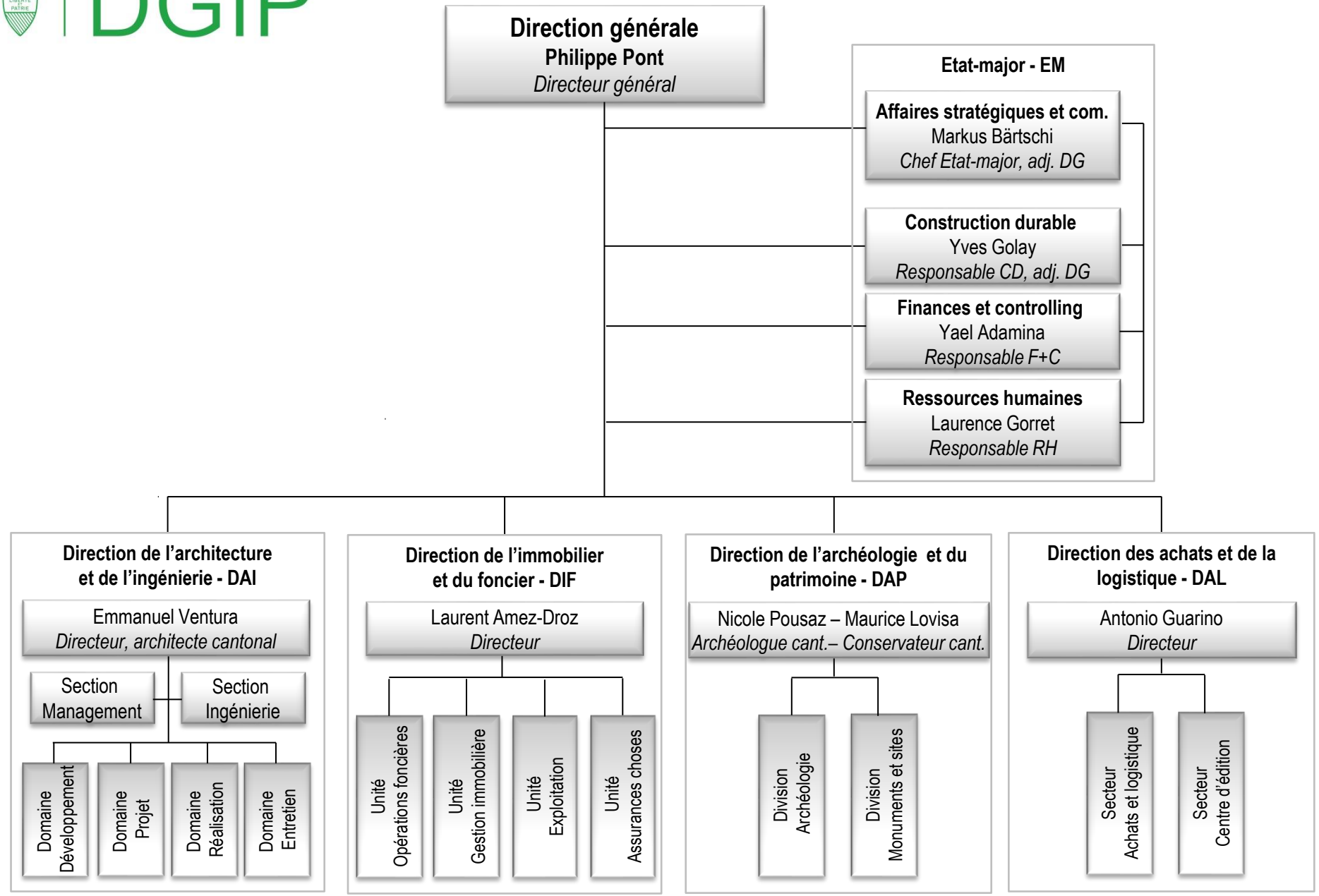
Version du 04.09.2020