canton de vaud

Office de l'information sur le territoire (OIT)

Source : Géodonnées Etat de Vaud

Commune: Belmont-sur-Yverdon

Identification du Lot: 351/III
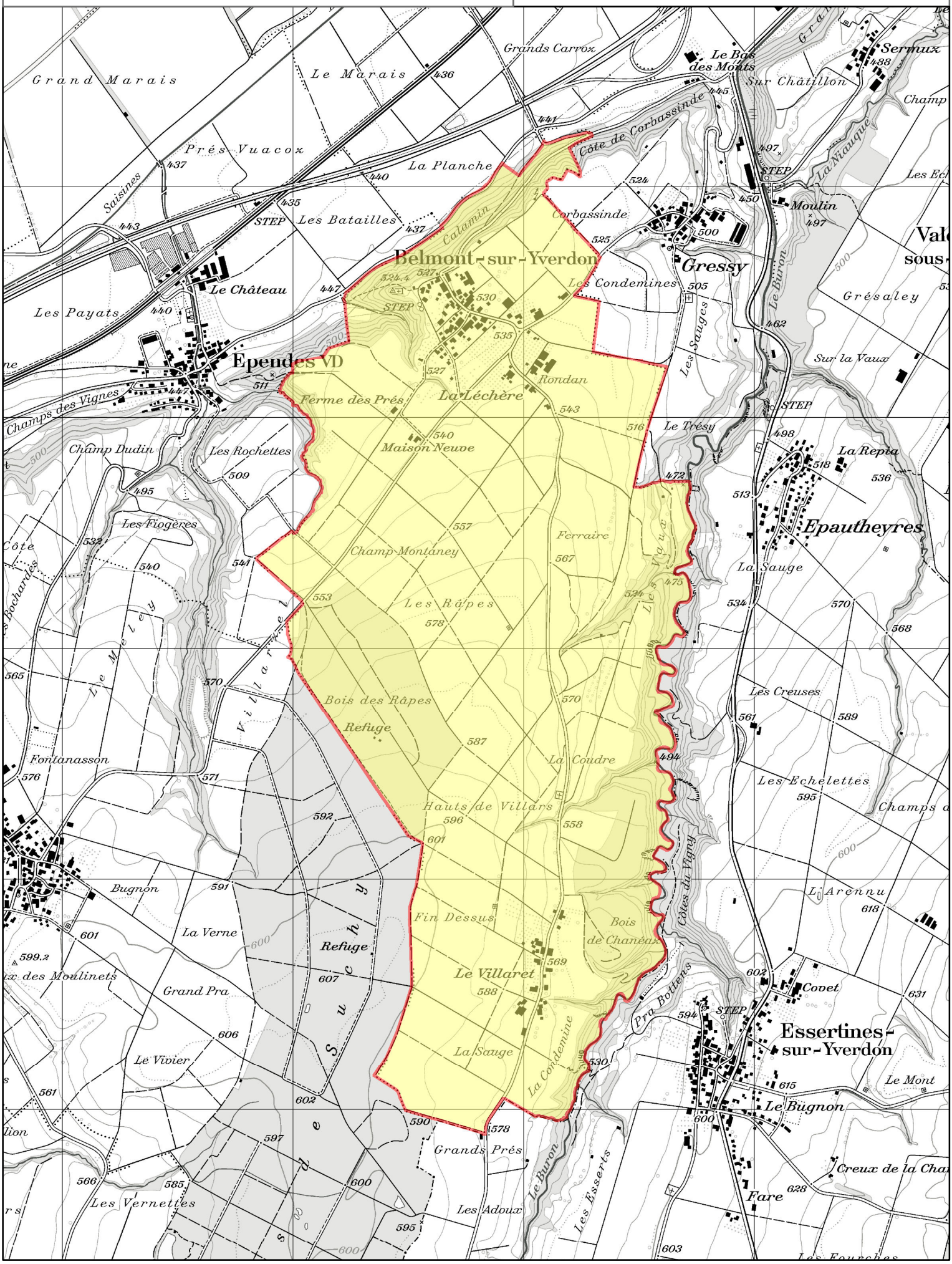
Date d'introduction dans la BDCO: 20.nov.19