Service de la population
Bureau pour l'intégration des étrangers et la prévention du racisme (BCI)

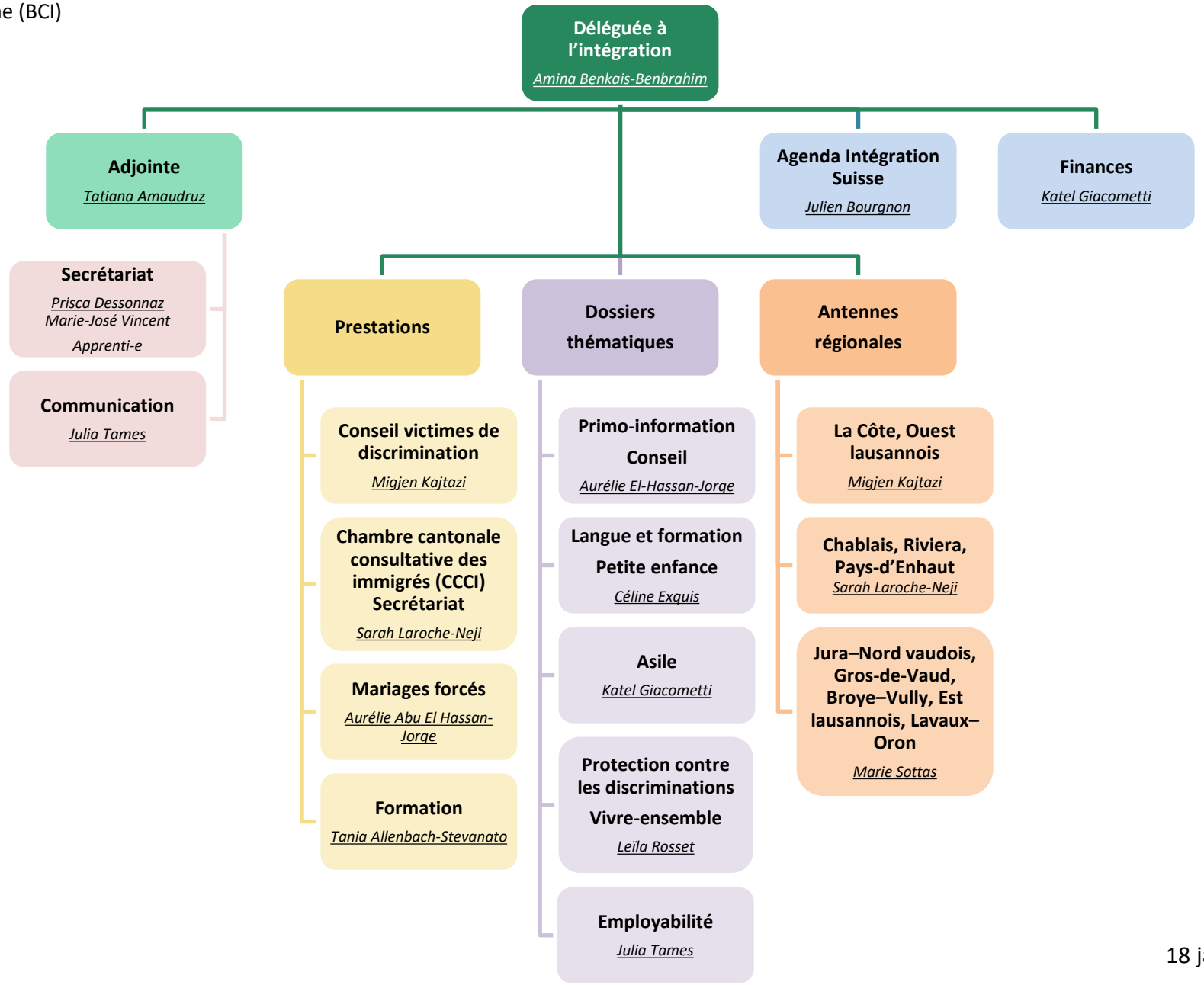

18 janvier 2022