

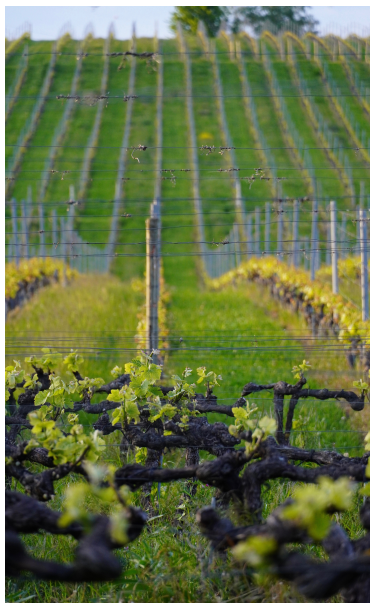

Nos formations

Département des finances et de l'agriculture (DFA)
Direction générale de l'agriculture, de la viticulture et des affaires vétérinaires (DGAV)
www.vd.ch/agrilogie



SOMMAIRE

AGRILOGIE EN BREF	5
NOS FORMATIONS INITIALES	6-7
NOS FORMATIONS SUPÉRIEURES	8-9
FILIÈRES DE FORMATIONS	10
ORGANIGRAMME AGRIOLOGIE	11
CHARTRE QUALITÉ	12-13
ACCÈS ET PLANS	14
RENSEIGNEMENTS	15



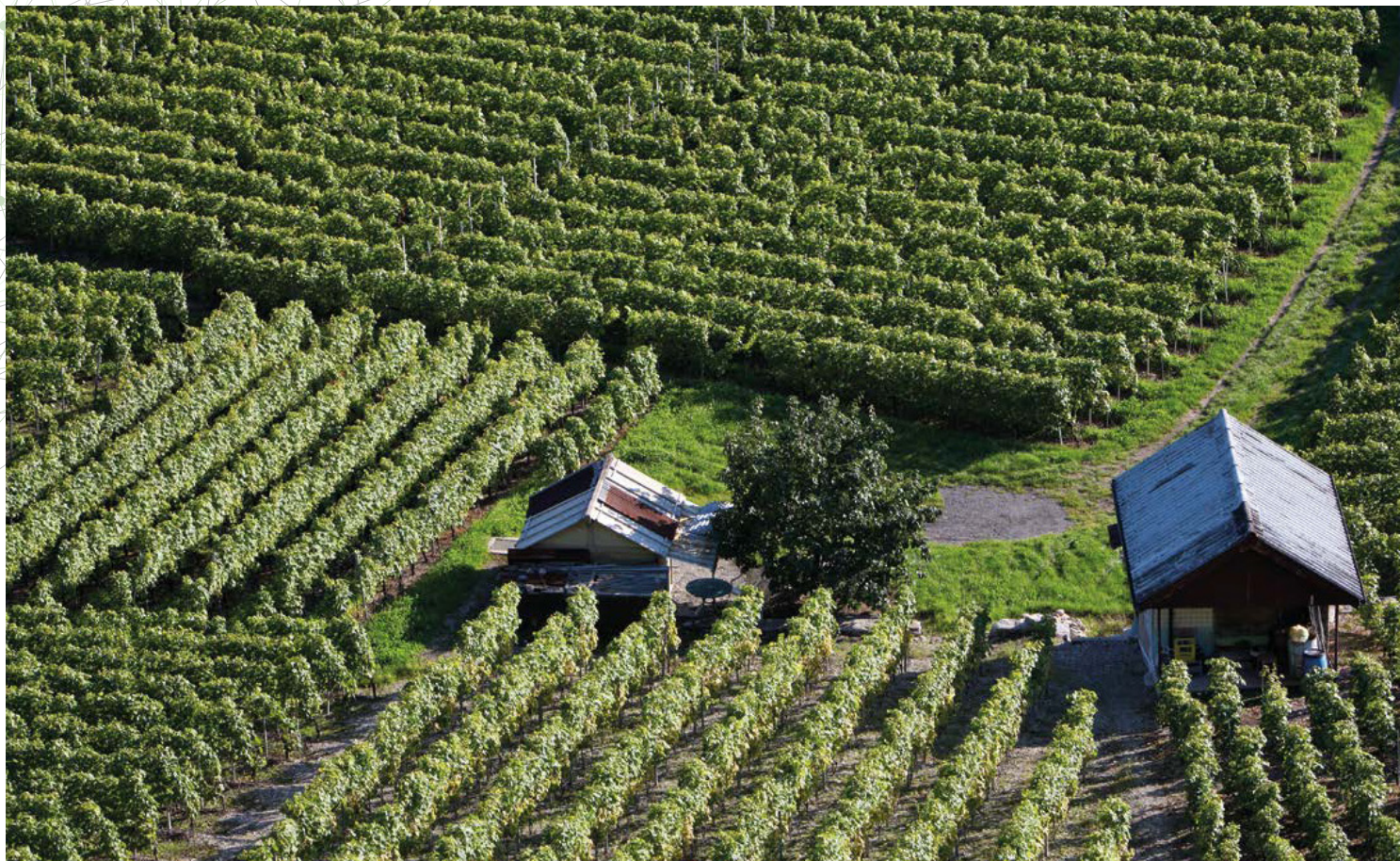

AGRILOGIE EN BREF

Agrilogie est une école professionnelle dispensant des formations sur deux sites pour les métiers de la terre, du cheval, de l'intendance et de l'économie familiale. Agrilogie est la division formation de la Direction générale de l'agriculture, de la viticulture et des affaires vétérinaires du canton de Vaud. En cela, elle est l'un des instruments de mise en œuvre de la politique agricole cantonale.



GRANGE-VERNEY, à Moudon

On y enseigne l'agriculture, les métiers du cheval, l'économie familiale et la transformation des produits fermiers.



MARCELIN, à Morges

On y enseigne l'agriculture, la viticulture, l'œnologie, l'arboriculture et la maturité professionnelle



CEMEF, à Morges (Centre d'enseignement des métiers de l'économie familiale)

On y enseigne l'intendance, l'entretien des textiles et l'économie familiale.



École certifiée 9001

La formation initiale

Nom de la formation	Titre obtenu	Durée Totale	Organisation de la formation (mode dual avec contrat d'apprentissage)	Spécialisation possible	Sites offrant la formation
Agropraticien · ne	AFP	2 ans	<ul style="list-style-type: none"> 1^{re}, 2^e année : 1 jour cours/semaine (360 périodes/an) Cours interentreprises : 8 jours 	<ul style="list-style-type: none"> Agriculture Vinification, cultures spéciales 	• Grange-Verney
Agriculteur · trice	CFC	3 ans	<ul style="list-style-type: none"> 1^{re} et 2^e année : 1 jour cours/semaine (360 périodes/an) 3^e année : 22 semaines consécutives en cours bloc (880 périodes/an) Cours interentreprises : 8 jours 	• Production biologique	• Grange-Verney • Marcelin
Agriculteur · trice art.32 OFPr	CFC	2 ans	<ul style="list-style-type: none"> Cours préparatoires aux examens 280 heures de cours/an 	• Production biologique	• Grange-Verney
Viticulteur · trice	CFC	3 ans	<ul style="list-style-type: none"> 1^{re}, 2^e et 3^e année : 2 jours cours/semaine (540 périodes/an) Cours interentreprises : 8 jours 	• Production biologique	• Marcelin
Caviste	CFC	3 ans	<ul style="list-style-type: none"> 1^{re}, 2^e et 3^e année : 2 jours cours/semaine (520 périodes/an) Cours interentreprises : 9 jours 		• Marcelin
Gardien · ne de chevaux	AFP	2 ans	<ul style="list-style-type: none"> 1^{re} et 2^e année : 1 jour cours/semaine (360 périodes/an) Cours interentreprises : 6 jours 		• Grange-Verney
Professionnel · le du cheval	CFC	3 ans	<ul style="list-style-type: none"> 1^{re}, 2^e et 3^e année : 1 jour cours/semaine (360 périodes/an) Cours interentreprises : 15 jours 	<ul style="list-style-type: none"> Soins aux chevaux Monte classique Monte western Attelage • Chevaux d'allures Cavaliers de course 	• Grange-Verney
Gestionnaire en entretien de textile	CFC	3 ans	<ul style="list-style-type: none"> 1^{re}, 2^e et 3^e année : 2 jours cours/mois (branches professionnelles) Cours interentreprises : 12 jours 		• Marcelin

La formation initiale (suite)

Nom de la formation	Titre obtenu	Durée Totale	Organisation de la formation (mode dual avec contrat d'apprentissage)	Spécialisation possible	Sites offrant la formation
Employé·e en intendance	AFP	2 ans	<ul style="list-style-type: none"> 1^{re} et 2^e année : 1 jour cours/semaine (360 périodes/an) Cours interentreprises : 8 jours 		• Marcelin
Gestionnaire en intendance	CFC	3 ans	<ul style="list-style-type: none"> 1^{re}, 2^e et 3^e année : 1 jour cours/semaine (360 périodes/an) Cours interentreprises : 12 jours 		• Marcelin
Gestionnaire en intendance art. 32 OFPr	CFC	1 ans	<ul style="list-style-type: none"> Cours préparatoires aux examens sur un an 360 heures de cours/ an 		• Marcelin

La formation initiale avec certificat cantonal

Nom de la formation	Titre obtenu	Organisation de la formation	Sites d'enseignement
Employé·e en économie familiale	CCC	1 jour cours/semaine pendant 1 an (360 périodes/an)	• Grange-Verney
Formation de base en économie familiale pour des responsables d'un ménage privé art 32 OFPr ou formation continue	CCC	Formation modulaire 3 modules / 160 périodes de cours ou module à la carte	• Grange-Verney
Cours bloc (Marcelin·e·s) de connaissances en économie familiale	Diplôme d'école	Formation en école 750 périodes de cours / début septembre à fin janvier	• Marcelin • Grange-Verney

Scanner pour plus d'informations



vd.ch/agrilogie

La formation supérieure

Titre de la formation	Diplôme obtenu	Organisation de la formation	Site d'enseignement
Maturité professionnelle post-CFC Orientation Nature Paysage et Alimentation	Certificat de maturité professionnelle	<ul style="list-style-type: none"> • 1'440 périodes de cours de mi-août à fin juin (Possibilité d'effectuer la formation en deux ans) 	<ul style="list-style-type: none"> • Marcelin
Maturité professionnelle post-CFC Orientation Santé et social	Certificat de maturité professionnelle	<ul style="list-style-type: none"> • 1'440 périodes de cours de mi-août à fin juin 	<ul style="list-style-type: none"> • Marcelin
Brevet fédéral d'agriculteur · trice	Brevet fédéral	<ul style="list-style-type: none"> • Formation modulaire, modules obligatoires et à option • Environ 400 périodes de cours, variable selon les modules choisis 	<ul style="list-style-type: none"> • Grange-Verney • Marcelin
Maîtrise fédérale d'agriculteur · trice	Diplôme fédéral	<ul style="list-style-type: none"> • Formation modulaire, modules obligatoires et un module à option • Environ 250 périodes de cours 	<ul style="list-style-type: none"> • Grange-Verney • Marcelin
Cours selon l'Ordonnance sur les paiements directs (OPD)	Attestation de suivi de cours OPD	<ul style="list-style-type: none"> • 280 périodes de cours sur un an • 1 jour de cours par semaine 	<ul style="list-style-type: none"> • Grange-Verney
Brevet fédéral de paysanne	Brevet fédéral	<ul style="list-style-type: none"> • Formation modulaire obligatoire et à option • Environ 450 périodes de cours 	<ul style="list-style-type: none"> • Grange-Verney et autres écoles romandes
Diplôme fédéral de paysanne	Diplôme fédéral	<ul style="list-style-type: none"> • Formation modulaire, modules pour cheffes d'entreprises agricoles • Environ 260 périodes de cours 	<ul style="list-style-type: none"> • Grange-Verney • Marcelin

Scanner pour plus d'informations

vd.ch/agricologie



La formation supérieure (suite)

Titre de la formation	Diplôme obtenu	Organisation de la formation	Site d'enseignement
Diplôme cantonal en conduite d'alpage	Diplôme cantonal	<ul style="list-style-type: none"> Formation très axée pratique, 2 semaines à l'école et 12 semaines en stage sur des alpages Environ 80 périodes de cours et ateliers 	<ul style="list-style-type: none"> Grange-Verney
Formation de Herd Manager	Diplôme AGORA	<ul style="list-style-type: none"> Formation modulaire, stage à l'étranger Différents modules du brevet d'agriculteur·trice à réussir + un stage dans un grand troupeau à l'étranger 	<ul style="list-style-type: none"> Grange-Verney Grangeneuve (FR) Courtemelon (JU)
Formation en biodynamie	Attestation de suivi de cours Demeter	<ul style="list-style-type: none"> Formation en salle et visites d'exploitations 5 jours de cours répartis sur un an 	<ul style="list-style-type: none"> Marcelin L'Aubier (NE)
Praticien·ne en microferme	Diplôme AGORA	<ul style="list-style-type: none"> 40 jours de cours Cours en salle et ateliers pratiques 	<ul style="list-style-type: none"> Marcelin Microfermes en Suisse romande
Patente cantonale en élaboration de produits fermiers	Patente cantonale	<ul style="list-style-type: none"> Formation modulaire, 1.5 jour/semaine sur 2 ans avec semaines de cours blocs Environ 900 périodes de cours, ateliers et excursions 	<ul style="list-style-type: none"> Grange-Verney
Patente cantonale de spécialisation en viticulture biologique	Patente cantonale	<ul style="list-style-type: none"> Formation modulaire Environ 350 périodes de cours et excursions 	<ul style="list-style-type: none"> Marcelin
Patente cantonale d'arboriculture	Patente cantonale	<ul style="list-style-type: none"> Formation en salle et en verger Cours inter-entreprises : 9 jours 	<ul style="list-style-type: none"> Marcelin
Ateliers en consommation durable	Attestation de suivi	<ul style="list-style-type: none"> Ateliers à thème de 1 à 2 jours 	<ul style="list-style-type: none"> Grange-Verney Marcelin

FORMATION PROFESSIONNELLE SUPÉRIEURE

HAUTES ÉCOLES

DEGRÉ TERTIAIRE

DEGRÉ SECONDAIRE II

FORMATION CONTINUE — Formation tout au long de la vie

→ Voie directe si les conditions d'admission
sont remplies
→ Qualifications supplémentaires
ou expérience professionnelle requises

Mesures de transition 1

**BREVET FÉDÉRAL
DIPLOME FÉDÉRAL**
Prestataires

**DIPLOME
ES**
Écoles supérieures (ES)

**BACHELOR
MASTER**
Hautes écoles
spécialisées (HES)

**BACHELOR
MASTER**
Hautes écoles
pédagogiques (HEP)

**BACHELOR
MASTER
DOCTORAT**
Universités
Écoles polytechniques
fédérales (EPF)

**CERTIFICAT
DE MATURITÉ
PROFESSIONNELLE**
Post-CFC (1 ou 2 ans)
+
ou intégré
à l'apprentissage

**CFC
+
CERTIFICAT
DE MATURITÉ
PROFESSIONNELLE**

**CERTIFICAT
DE MATURITÉ
SPÉCIALISÉE**
1 an

**ATTESTATION
FÉDÉRALE DE FORMATION
PROFESSIONNELLE (AFP)**
2 ans
Entreprise
+
École professionnelle
+
Cours interentreprises

**CERTIFICAT
FÉDÉRAL DE CAPACITÉ (CFC)**
3 ou 4 ans
Apprentissage en entreprise
+
École professionnelle
+
Cours interentreprises
ou École de métiers

4 ans
École de commerce

**CERTIFICAT D'ÉCOLE
DE CULTURE GÉNÉRALE**
3 ans
École de culture générale

**CERTIFICAT
DE MATURITÉ GYMNASIALE**
3 ans
École de maturité

CERTIFICAT DE FIN D'ÉTUDES DE LA VOIE GÉNÉRALE

CERTIFICAT DE FIN D'ÉTUDES DE LA VOIE PRÉGYMNASIALE

NOTRE ORGANIGRAMME

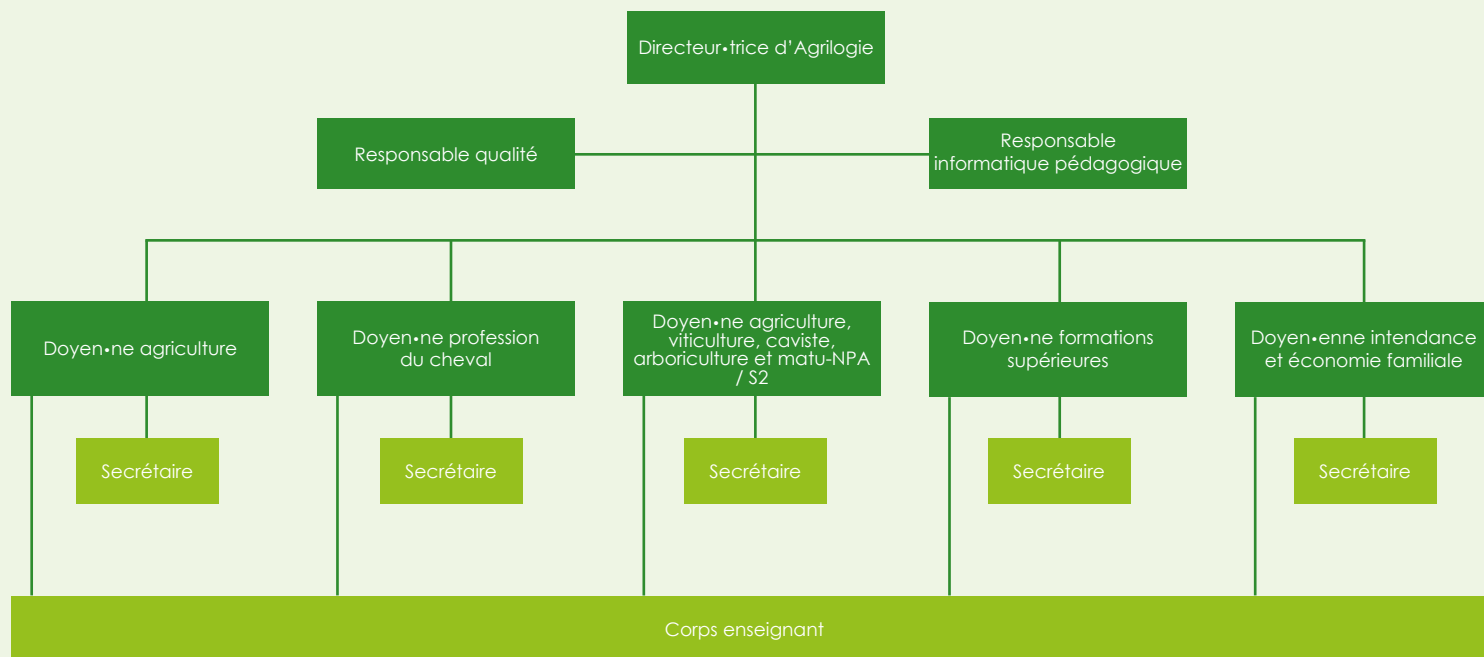

NOTRE CHARTE QUALITÉ

1. Nous formons des entrepreneurs · euses :

- solidaires au sein de la profession ;
- innovant · e · s ;
- animé · e · s par un esprit de service.

2. Nous facilitons l'apprentissage par :

- le lancement régulier de projets pédagogiques ;
- un conseil des élèves les responsabilisant ;
- un encadrement solide des élèves (accueil, groupe réseau, médiateur, infirmier, aumônier, psychologue, cours d'appui) ;
- un dispositif d'accompagnement répondant aux ambitions d'une école à vision inclusive ;
- un cadre disciplinaire clair, sans complaisance et responsabilisant ;
- un encadrement des enseignant · e · s (formation, suivi, coaching, entretien de progression) stimulant la qualité de l'enseignement et la confiance institutionnelle ;
- une mise en oeuvre efficace de la digitalisation et adaptée aux besoins spécifiques de chaque filière ;
- des équipements pédagogiques innovants ;
- une collaboration avec les entreprises formatrices afin d'assurer l'efficacité de l'apprentissage dual.

3. Nous nous appuyons sur des exploitations pédagogiques.

Elles sont un terrain :

- d'observation des plantes, des animaux, du sol et des équipements ;
- d'exercice pour des compétences pratiques peu exercées sur les entreprises formatrices et les cours interentreprises (CIE) ;
- de découverte pour des compétences de transformation et de vente ;
- de démonstrations techniques ;
- offrant une vitrine des techniques innovantes ;
- à disposition pour les cours interentreprises et les examens.

NOTRE CHARTE QUALITÉ

4. Nous renforçons notre efficience avec les instruments suivants :

- un organigramme, une cartographie des processus, un échéancier et un plan de séances assurant une répartition claire des tâches ;
- des procédures homogènes facilitant l'apprentissage et le progrès et contribuant à un climat d'école favorable ;
- des tableaux de bord facilitant le pilotage ;
- une organisation administrative performante utilisant les facilités numériques et en adéquation avec les exigences des secteur RH et finances de la DGAV ;
- une certification ISO 9001.

5. Nous communiquons clairement avec :

- un plan de communication interne et externe ;
- une utilisation performante des réseaux sociaux ;
- une présence régulière dans la presse ;
- du matériel de promotions ;
- des infrastructures accueillantes correspondant aux valeurs portées par les différentes identités professionnelles ;
- des relations étroites et régulières avec les différents partenaires.



École certifiée 9001

Accès et plans

Agrilogie Grange-Verney

Ch. de Grange-Verney 2
CH - 1510 Moudon
T +41 21 557 98 98
grange.verney@vd.ch

Pour accéder au site de Grange-Verney

En transports publics :
Gare CFF de Moudon,
puis car postal, arrêt
Grange-Verney.
ou 15 minutes à pied
depuis la gare CFF.

Par la route :
Sortie de l'autoroute
Lausanne Vennes,
direction Epalinges par la
route de Berne, direction
Moudon.

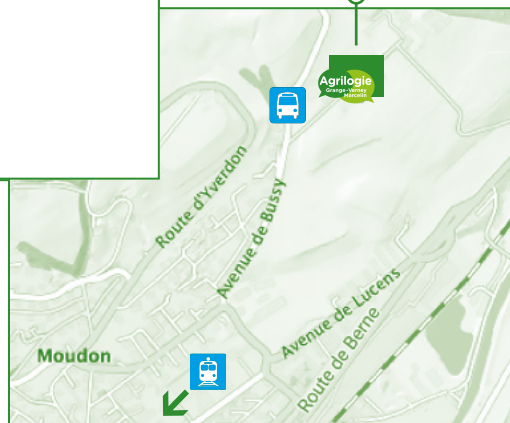
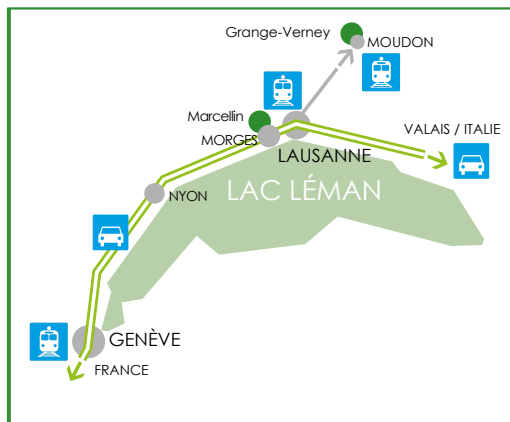

Agrilogie Marcelin

Avenue de Marcelin 29
CH - 1110 Morges
T +41 21 557 92 50
marcelin.morges@vd.ch

Agrilogie CEMEF

Chemin de Grassey 1
CH - 1110 Morges
T +41 21 557 90 90
cemef@vd.ch

Pour accéder au site de Marcelin

En transports publics :
Gare CFF de Morges,
puis bus arrêt Marcelin
pour Agrilogie Marcelin,
ou arrêt Grassey pour
Agrilogie CEMEF.
ou 15 minutes à pied
depuis la gare CFF sur
l'avenue de Marcelin.

Par la route : Sortie de
l'autoroute Morges, par
l'avenue de Marcelin.

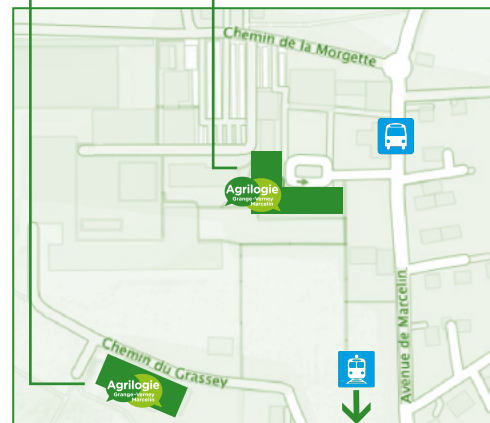

Pour plus de renseignements



Département des finances et de l'agriculture (DFA)
Direction générale de l'agriculture, de la viticulture
et des affaires vétérinaires (DGAV)
www.vd.ch/agrilogie



Conception : Coralie Romon & Bryan Nicolet



École certifiée 9001

Unité de surveillance de l'apprentissage

Ch. de Grange-Verney 2
1510 Moudon
021 557 92 69
agri.apprentissage@vd.ch

Prométerre

www.prometerre.ch

Direction générale de l'enseignement postobligatoire

www.vd.ch/dgep

Ortra AgriAliForm

www.agri-job.ch

Ortra métiers liés au cheval

www.pferdeberufe.ch

Ortra Intendance Suisse

www.hauswirtschaft.ch

Ortra intendance Vaud

www.amefi.ch

AGORA

www.agora-romandie.ch





Département des finances et de l'agriculture (DFA)
Direction générale de l'agriculture, de la viticulture
et des affaires vétérinaires (DGAV)



www.vd.ch/agrilogie



École certifiée 9001