Flavescence dorée – Périmètre de lutte provisoire de Bursins/ Gilly – Version du 12.02.2020

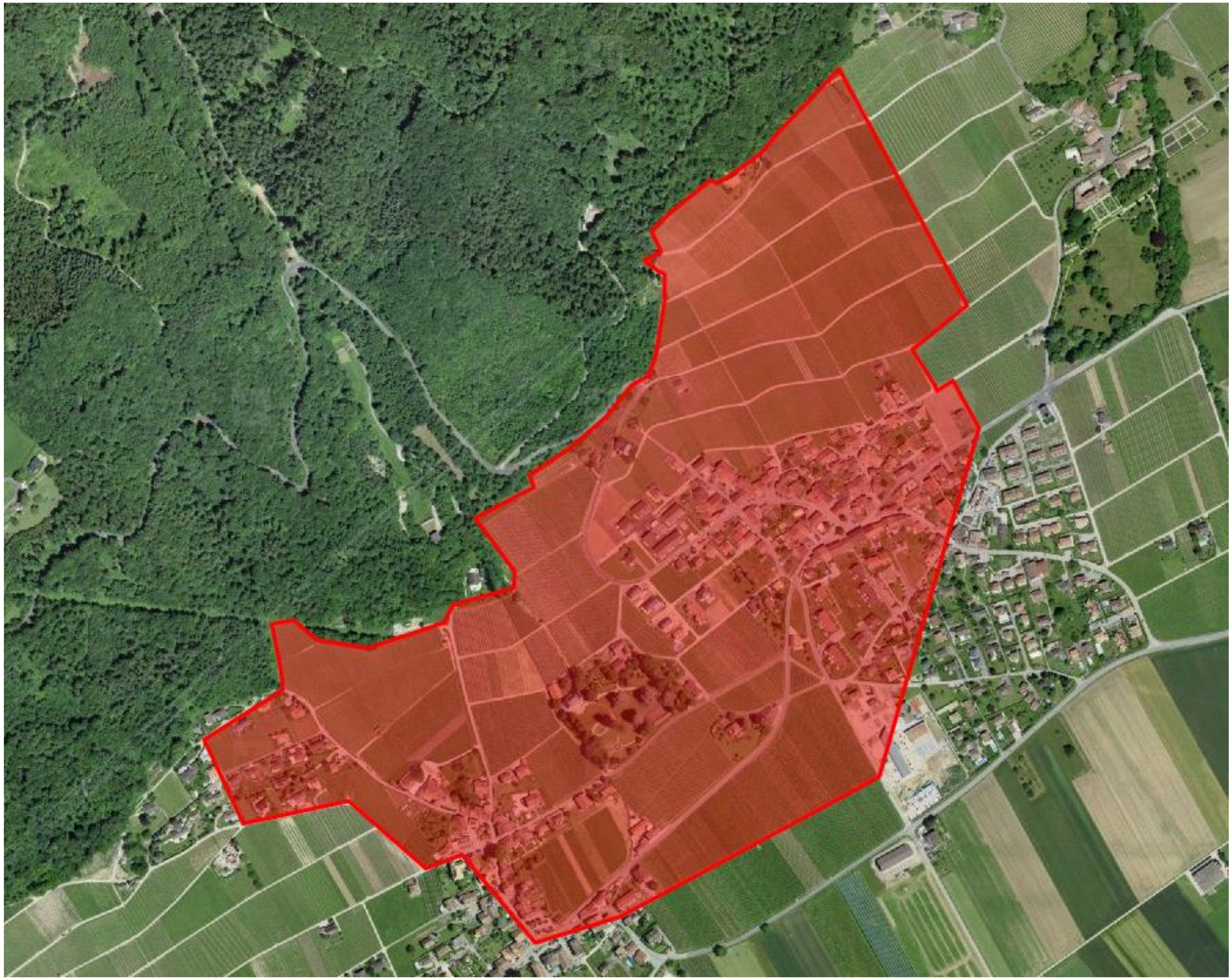

Direction générale de l'agriculture, de la viticulture et des affaires vétérinaires – DGAV
Police phytosanitaire – Michel Jeanrenaud – 021 316 65 66

Flavescence dorée – Périmètre de lutte provisoire de Bursins/ Gilly – Version du 12.02.2020

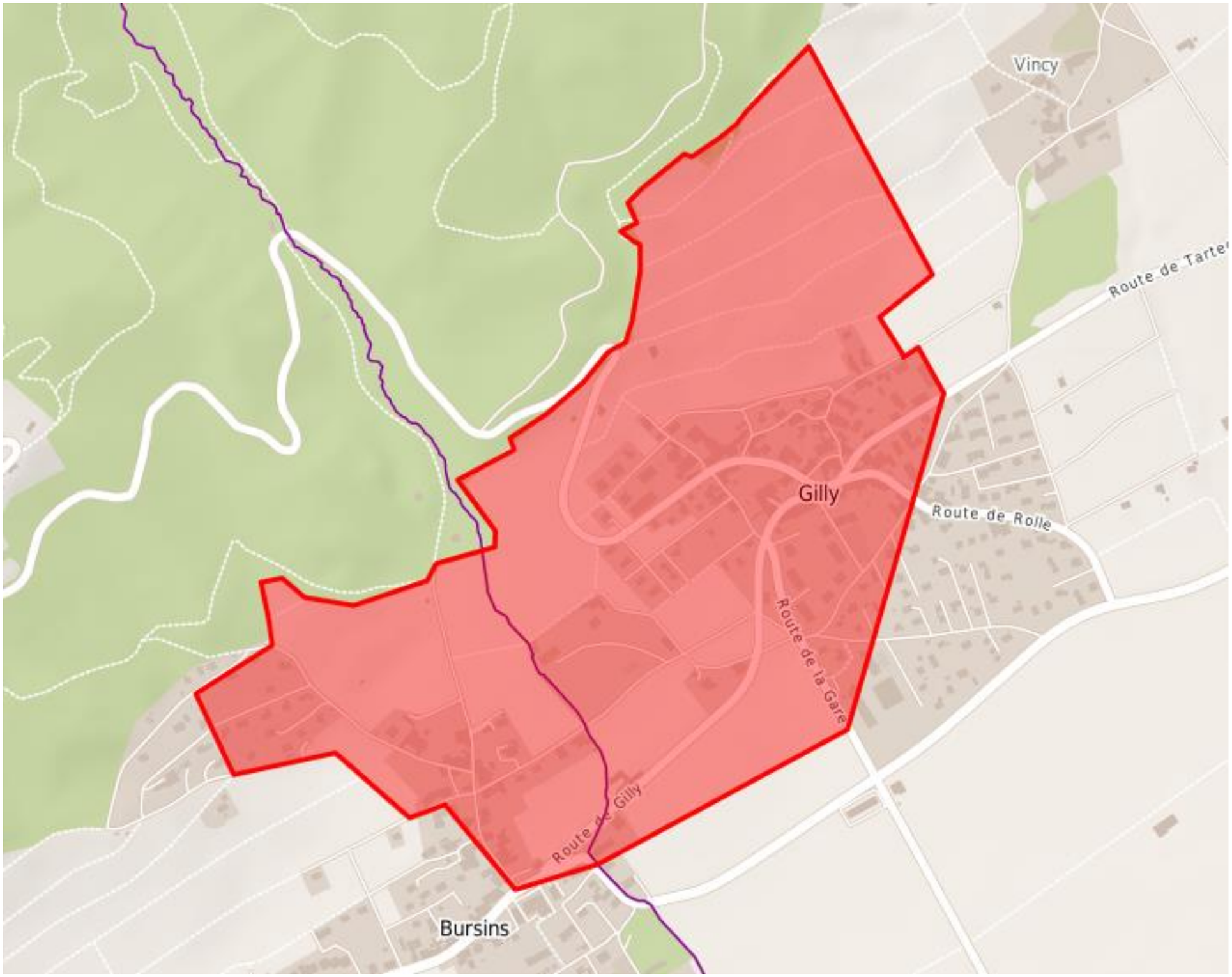

Direction générale de l'agriculture, de la viticulture et des affaires vétérinaires – DGAV
Police phytosanitaire – Michel Jeanrenaud – 021 316 65 66