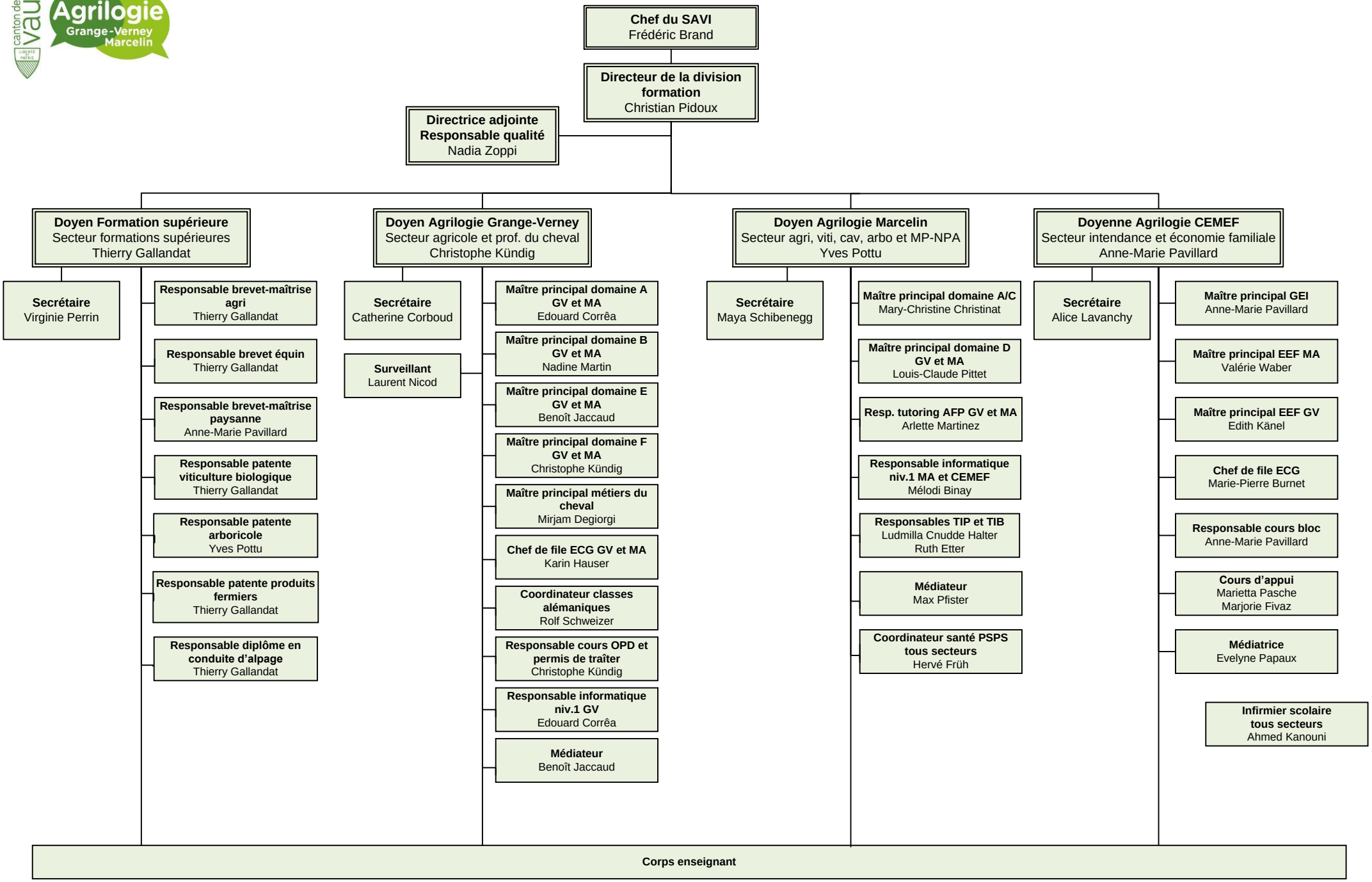
Chef du SAVI
Frédéric Brand
Directeur de la division formation
Christian Pidoux
Directrice adjointe Responsable qualité
Nadia Zoppi
Doyen Formation supérieure
Secteur formations supérieures
Thierry Gallandat
Secrétaire
Virginie Perrin
Responsable brevet-maîtrise agri
Thierry Gallandat
Responsable brevet équin
Thierry Gallandat
Responsable brevet-maîtrise paysanne
Anne-Marie Pavillard
Responsable patente viticulture biologique
Thierry Gallandat
Responsable patente arboricole
Yves Pottu
Responsable patente produits fermiers
Thierry Gallandat
Responsable diplôme en conduite d'alpage
Thierry Gallandat
Doyen Agrilogie Grange-Verney
Secteur agricole et prof. du cheval
Christophe Kündig
Secrétaire
Catherine Corboud
Surveillant
Laurent Nicod
Maître principal domaine A GV et MA
Edouard Corrêa
Maître principal domaine B GV et MA
Nadine Martin
Maître principal domaine E GV et MA
Benoît Jaccaud
Maître principal domaine F GV et MA
Christophe Kündig
Maître principal métiers du cheval
Mirjam Degiorgi
Chef de file ECG GV et MA
Karin Hauser
Coordinateur classes alémaniques
Rolf Schweizer
Responsable cours OPD et permis de traîter
Christophe Kündig
Responsable informatique niv.1 GV
Edouard Corrêa
Médiateur
Benoît Jaccaud
Doyen Agrilogie Marcelin
Secteur agri, viti, cav, arbo et MP-NPA
Yves Pottu
Secrétaire
Maya Schibenegg
Maître principal domaine A/C
Mary-Christine Christinat
Maître principal domaine D GV et MA
Louis-Claude Pittet
Resp. tutoring AFP GV et MA
Arlette Martinez
Responsable informatique niv.1 MA et CEMEF
Mélodi Binay
Responsables TIP et TIB
Ludmilla Cnudde Halter
Ruth Etter
Médiateur
Max Pfister
Coordinateur santé PSPS tous secteurs
Hervé Früh
Doyenne Agrilogie CEMEF
Secteur intendance et économie familiale
Anne-Marie Pavillard
Secrétaire
Alice Lavanchy
Maître principal GEI
Anne-Marie Pavillard
Maître principal EEF MA
Valérie Waber
Maître principal EEF GV
Edith Känel
Chef de file ECG
Marie-Pierre Burnet
Responsable cours bloc
Anne-Marie Pavillard
Cours d'appui
Marietta Pasche
Marjorie Fivaz
Médiatrice
Evelyne Papaux
Infirmier scolaire tous secteurs
Ahmed Kanouni
Corps enseignant