Processus de gestion des matériaux bitumineux

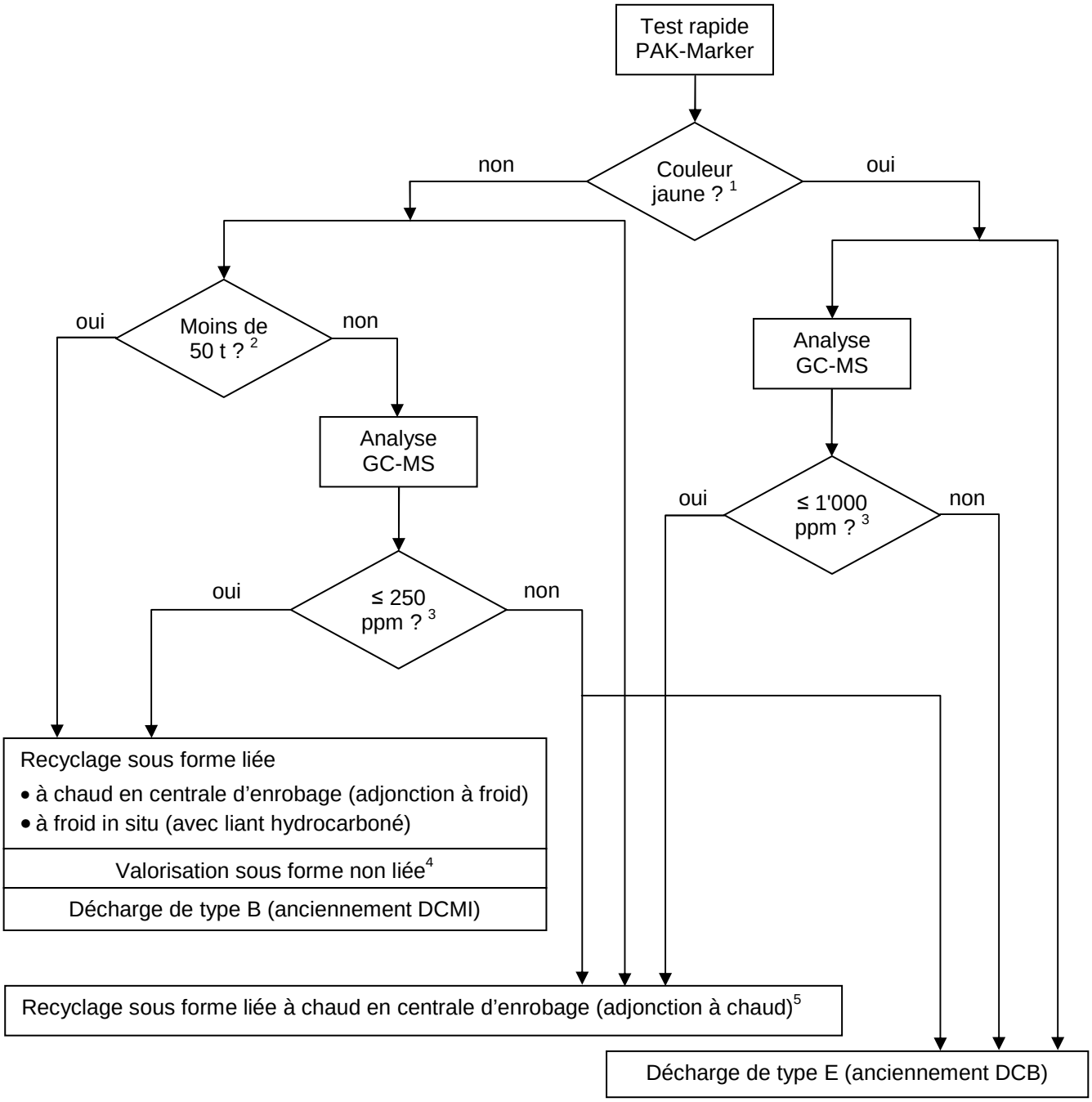

1. Teneur correspondante du liant en HAP : ~ 8'000 mg/kg (= ppm) en UV, 13'000 en visible.
2. Volume de matériaux bitumineux généré par le chantier.
3. Teneur en HAP du matériau dans son ensemble.
4. Sous certaines conditions (avec une couverture liée ; hors secteurs S et périmètres de protection des eaux, etc.).
5. Après recyclage, la teneur finale du matériau en HAP ne doit pas dépasser 250 ppm.

Abréviations :

HAP ou PAK = hydrocarbures aromatiques polycycliques
GC-MS = chromatographie en phase gazeuse + spectrométrie de masse