canton de vaud

Département de l'environnement et de la sécurité (DES)
Direction générale de l'environnement
Biodiversité et paysage

DECISION DE CLASSEMENT

de la zone centrale du Parc naturel du Jorat

Commune de Lausanne

La Cheffe de la Division biodiversité et paysage :

Soumis à l'enquête publique à la direction de la culture et du développement urbain du 29 mai 2020 au 29 juin 2020.

L'attestent, au nom de la Municipalité :

Le Syndic : Le Secrétaire :

Approuvé par le Département de l'environnement et de la sécurité :

Lausanne, le **05 JAN. 2021**

La Cheffe du DES :

Béatrice Métraux
Conseillère d'Etat

Echelle 1:5'000

Plan établi conformément aux données cadastrales du 4 novembre 2019 fournies par le service du cadastre de la Ville de Lausanne.

Authentifié le 26 mai 2020

Sébastien Monnier, Ingénieur géomètre breveté

Légende

- Périmètre de la décision de classement
- Aire forestière
- Secteur de protection de la nature et du paysage
- Forêt
- Limites communales
- Chemins et voies autorisés
- Constructions (réservoirs)
- Constructions (abris)

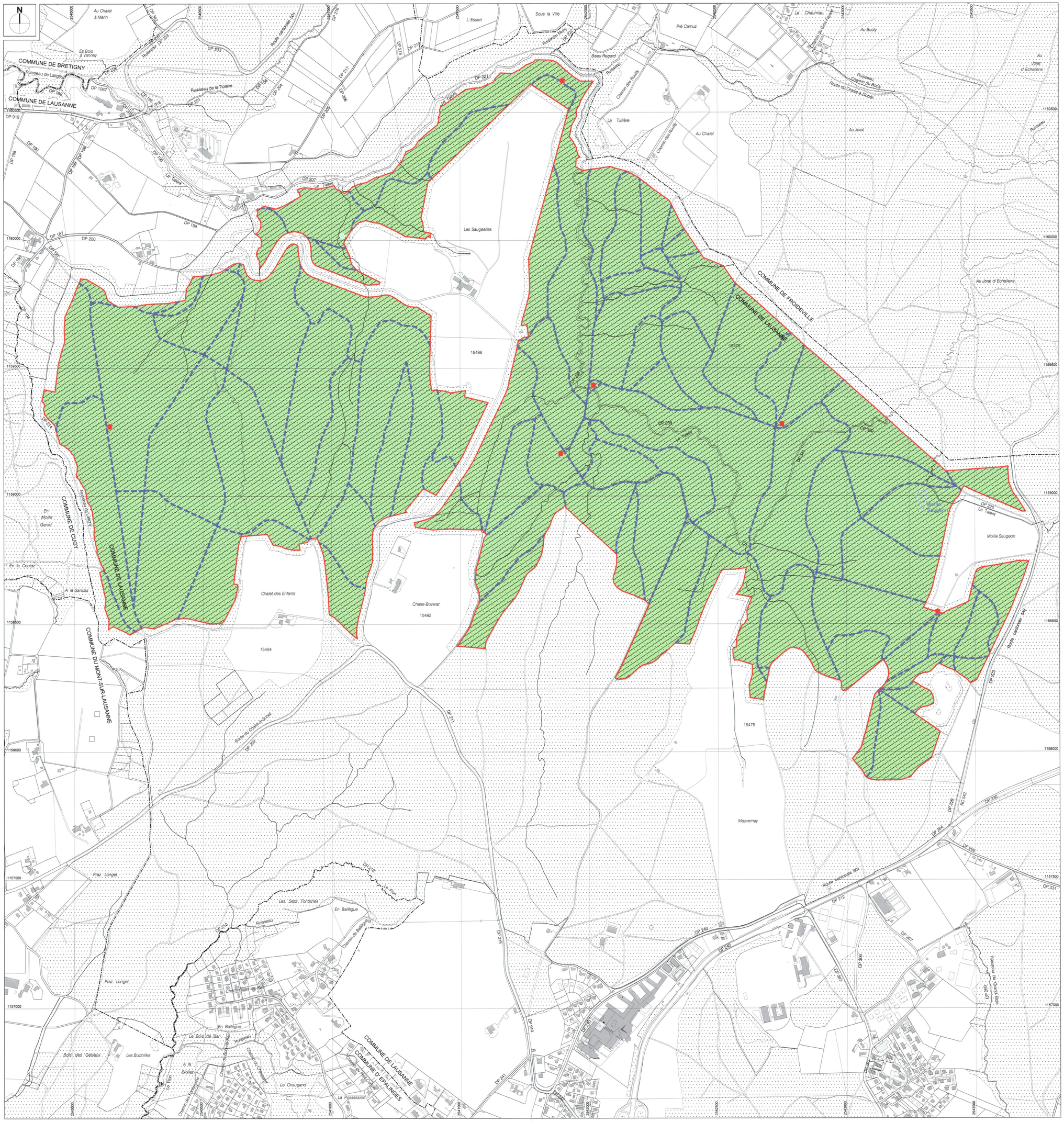
N
COMMUNE DE BRETIGNY
COMMUNE DE LAUSANNE
COMMUNE DE FROIDEVILLE
COMMUNE DE CUGY
COMMUNE DU MONT-SUR-LAUSANNE
COMMUNE D'EPALINGES
Chalet des Enfants
15494
Chalet-Boverat
15492
15486
15476
15475
Les Saugeailles
Mauvernay
Moille Saugeon
Praz Longet
Les Buchilles
Bois des Gélaux
Le Chaugand
La Possession
Route cantonale 501
Route cantonale 640
Route du Chalet-à-Sodet
Ruisseau de la Tioleire
Ruisseau du Jaman
Ruisseau du Chalet
Ruisseau du Grand-Bois
Ruisseau du Buoly
Ruisseau Moille Saugeon
Ruisseau Moille Garod
Ruisseau Moille Marly
Ruisseau Chemin du Buoly
Ruisseau Chemin des Rouilly
Ruisseau Chemin des Bois
Ruisseau Chemin de Balègue
Ruisseau Chemin des Sapins
Ruisseau Chemin des Chenevards
Ruisseau Chemin des Tuffières
Ruisseau Chemin des Tuffières
Ruisseau Chemin du Grand-Bois
Ruisseau Chemin du Jaman
Ruisseau Chemin du Chalet
Ruisseau Chemin du Chalet
Ruisseau Chemin du Chalet