RC 76 - ROUTE DE LA MALADIÈRE

—

TRAVAUX DE REQUALIFICATION

La route cantonale RC 76 entre la Bourdonnette et le carrefour avec l'avenue du Léman (carrefour du Taluchet) est bordée par des terrains non bâtis. Ce secteur possède aujourd'hui un des plus forts potentiels de développement de la région lausannoise, aussi bien en termes de commerces, d'emplois, de places de formation et d'habitants. Sa densification et la réalisation de la jonction autoroutière de Chavannes vont impacter les volumes et la distribution du trafic sur la RC 76. La route doit s'adapter à ces nouveaux besoins.

Les **travaux ont commencé le 1er juin 2021 et s'achèveront en 2025** avec la pose de la couche de roulement.

©DGMR

Adapter la route aux nouveaux besoins

Le réaménagement de la RC 76 rendra possible le développement des quartiers «Côtes de la Bourdonnette» (Campus Santé) et «En Dorigny» (activités et logements) par la réalisation de nouveaux accès et permettra à la route de s'adapter aux nouvelles charges de trafic induites par la future jonction autoroutière.

Assurer un partage optimal de l'espace routier

Le projet vise à partager l'espace de manière équilibrée entre les différents usagers (voitures, bus, vélos, piétons, etc.), à sécuriser tous les déplacements et à encourager les modes doux à proximité des Hautes Ecoles.

Réhabiliter la chaussée

Très dégradée, la chaussée sera assainie et un revêtement phonoabsorbant réduira le bruit routier. Tout le tronçon sera éclairé par une nouvelle installation de type LED minimisant la consommation d'énergie.

Un chantier par étapes pour garantir l'accessibilité

Les travaux seront réalisés par étapes pour maintenir la circulation automobile en tout temps (voir schéma ci-dessous).

Une route pour tous

Au terme des travaux, la route aura les caractéristiques suivantes :

- une voie de circulation par sens, deux nouveaux carrefours à feux pour accéder aux futurs quartiers et des présélections à l'approche des carrefours ;
- deux nouveaux arrêts de bus (un par sens) et des voies de bus en approche des feux, selon la nécessité ;
- des bandes cyclables ou pistes mixtes piétons-vélos en montée sur l'ensemble du tracé de la RC 76 et de l'avenue du Léman, ainsi que des sas vélos aux carrefours ;

Phase 1
Les travaux ont avancé entre juin 2021 et mars 2022 et reprendront dès avril 2024.

Phase 2
Les travaux sont terminés.

Phase 3
Les travaux se terminent fin novembre 2022.

Phase 4
Les travaux démarrent fin novembre 2022 à mai 2023.

Phase 5
Les travaux démarrent dès avril 2024.

La pose de la couche de roulement est prévue en 2025.

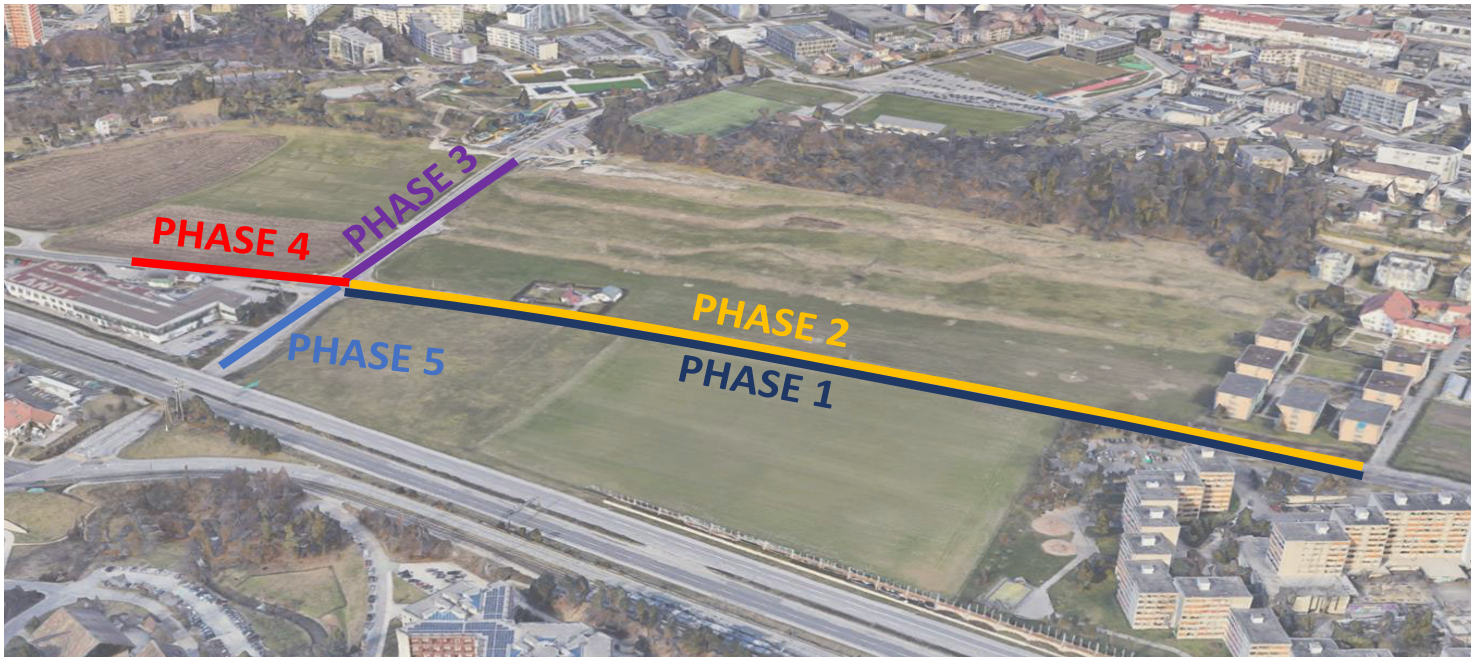

- des passages pour piétons aux carrefours, des trottoirs mis aux normes et une traversée piétonne dans l'axe de la future passerelle qui enjambera l'autoroute pour rejoindre le site de l'UNIL et le métro M1.

Restrictions de circulation pendant les travaux

De manière générale, la circulation sera maintenue dans les deux sens sur l'ensemble du tronçon, excepté ponctuellement à l'Avenue du Léman (phase 5) pour le trafic individuel motorisé et lors de la pose de la dernière couche de revêtement bitumineux.

La ligne 25 des tl sera maintenue en service durant les travaux. Des arrêts de bus provisoires seront installés.

Les cheminements piétons seront maintenus, au moins sur un côté de la route.

Recommandations aux usagers de la route

La Direction générale de la mobilité et des routes et ses partenaires remercient les riverains et les usagers de leur compréhension pour la gêne occasionnée par les travaux. Ils recommandent aux usagers de circuler avec prudence, de se conformer à la signalisation mise en place et de veiller à la sécurité des ouvriers du chantier.

Des informations sur le chantier

Une page internet de l'Etat de Vaud sera mise à jour régulièrement en fonction des actualités du chantier : **www.vd.ch/rc76**.

Contacts

DGMR – Direction générale de la mobilité et des routes, Division infrastructures, Place de la Riponne 10, 1014 Lausanne
T + 41 (0)21 316 72 72 – info.dgmr@vd.ch

Commune de Chavannes – Service des Travaux - Voirie - Environnement, Maladière 38, 1022 Chavannes-près-Renens
T + 41 (0)21 633 33 60 – travaux@chavannes.ch