Etat de Vaud
Département des infrastructures
Service des routes

Délimitation des traversées de localité
selon panneaux d'entrée (PEL)

Lavigny

Date	Dessin	Echelle	N° Plan
03.10.2011	SF	1:10'000	170-3

Q:\App\Arcgis\Entretien\Traversées de localité\LT-Lavigny.mxd

Axe	PR	Dist.		PR	Dist.		Longueur
2110	2150 +	47.55	au	2250 +	44.10	=	1'009.90
2154	0 +	8.00	au	0 +	180.20	=	172.20
2155	350 +	124.05	au	400 +	61.45	=	437.40
-	- +	-	au	- +	-	=	-
-	- +	-	au	- +	-	=	-
-	- +	-	au	- +	-	=	-
-	- +	-	au	- +	-	=	-
-	- +	-	au	- +	-	=	-
-	- +	-	au	- +	-	=	-
-	- +	-	au	- +	-	=	-

Total traversée de localité en m' 1'619.50

Remarque :

Route cantonale

- hors traversée de localité
- en traversée de localité

Système de repérage de base
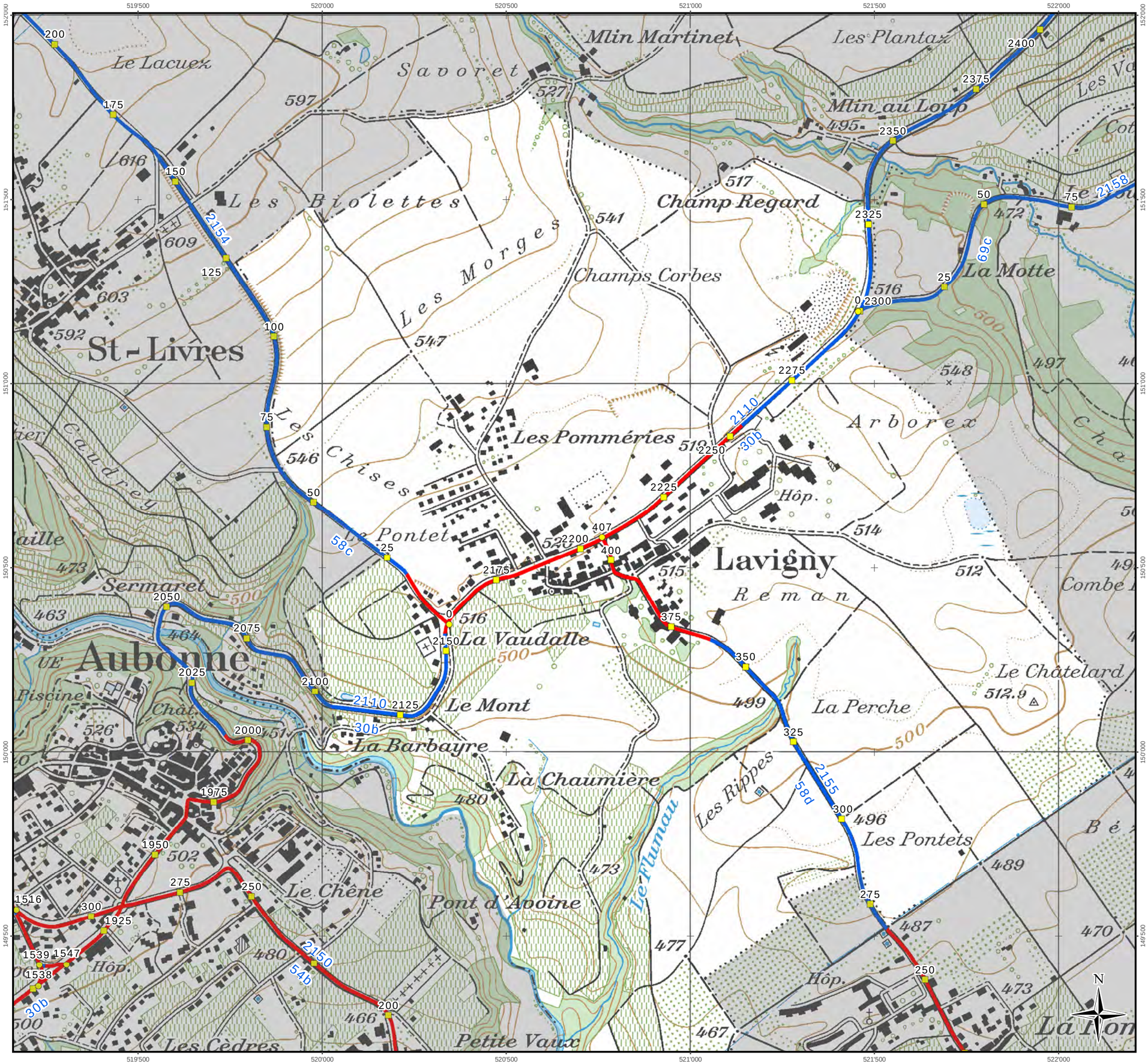
- Point de repère intermédiaire
- Point de repère début et fin d'axe