Etat de Vaud / DIRH

Direction générale de la mobilité et des routes

Délimitation des traversées de localité selon panneaux d'entrée (PEL)

Mont-sur-Rolle

Date	Dessin	Echelle	N° Plan
29.07.2014	SF	1:10'000	334-2

Q:\App\Arcgis\Entretien\Traversées de localité\LT-Mont-sur-Rolle.mxd

Axe	PR	Dist.		PR	Dist.		Longueur
2110	1400 +	162.00	au	1500 +	17.50	=	855.50
2143	25 +	67.00	au	100 +	175.00	=	858.00
-	- +	-	au	- +	-	=	-
-	- +	-	au	- +	-	=	-
-	- +	-	au	- +	-	=	-
-	- +	-	au	- +	-	=	-
-	- +	-	au	- +	-	=	-
-	- +	-	au	- +	-	=	-
-	- +	-	au	- +	-	=	-
-	- +	-	au	- +	-	=	-

Total traversée de localité en m' 1'713.50

Remarque :

Route cantonale

- hors traversée de localité
- en traversée de localité

Système de repérage de base
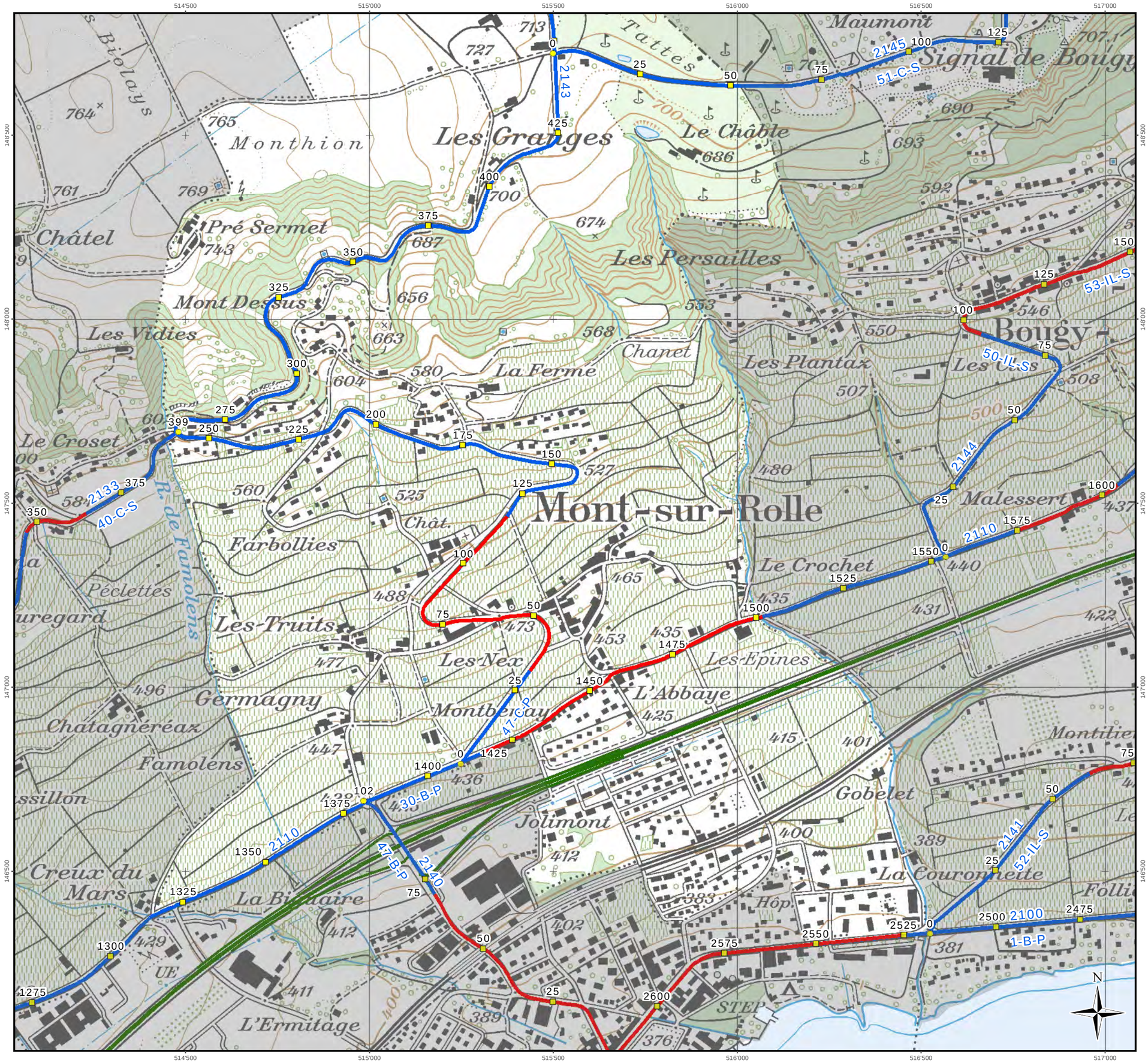
- Point de repère intermédiaire
- Point de repère début et fin d'axe