ETAT DE VAUD
Département des infrastructures
et des ressources humaines
Office de l'information sur le territoire

Commune de Château-d'Oex

Travaux de numérisation des plans cadastraux

Lot 323 / NPC6

Echelle :	1:50'000
Date :	*29.11.2012*
Opérateur :	*OIT / PHC*

N

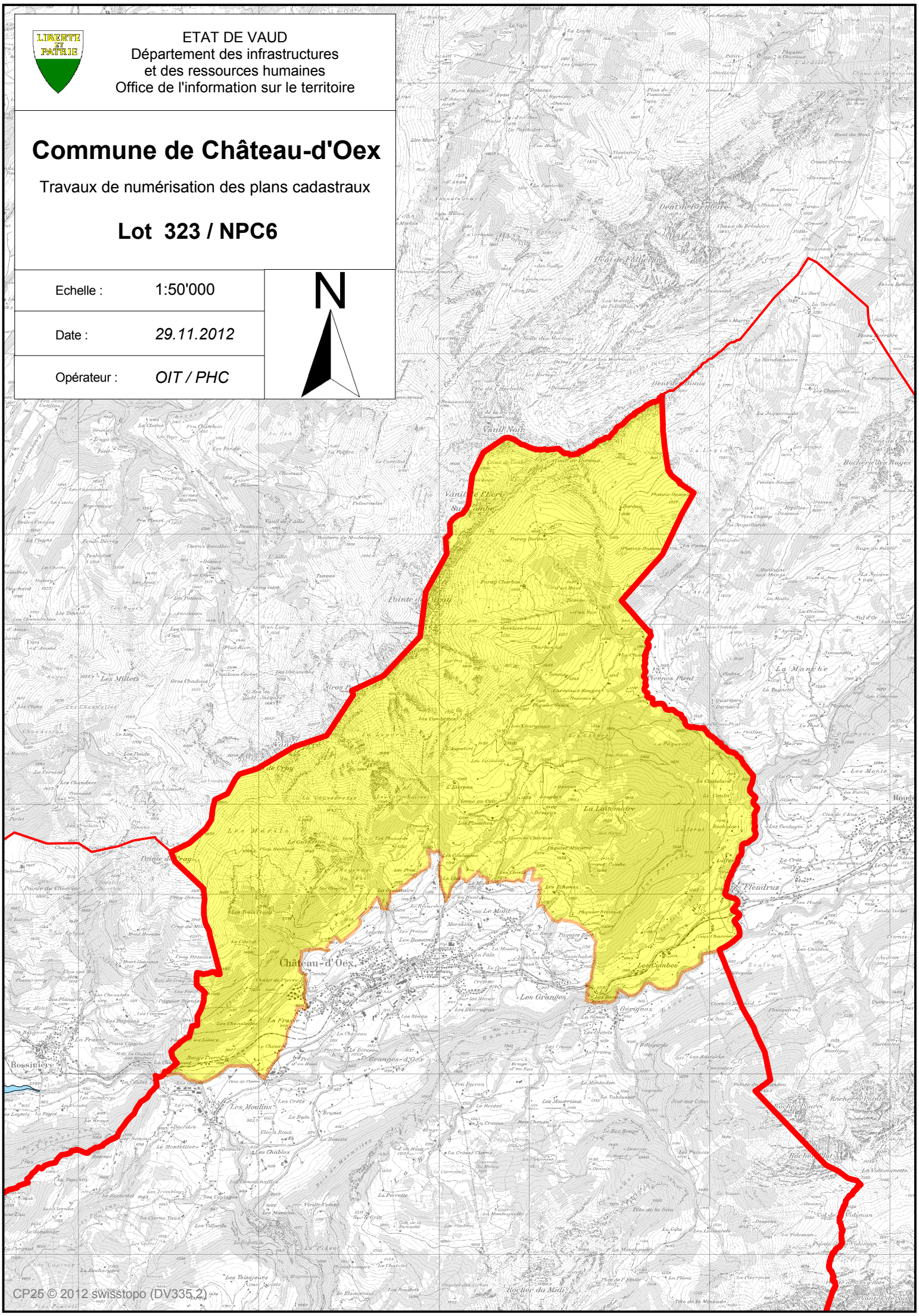

CP25 © 2012 swisstopo (DV335.2)