ETAT DE VAUD

Département des Infrastructures

Office de l'information sur le territoire

Commune d'Ormont-Dessous

Travaux de mensuration officielle

Premier relevé

Lot 10 / II (partiel)

Echelle :	1:10'000
Date :	*19.6.2012*
Opérateur :	*OIT / PHC*

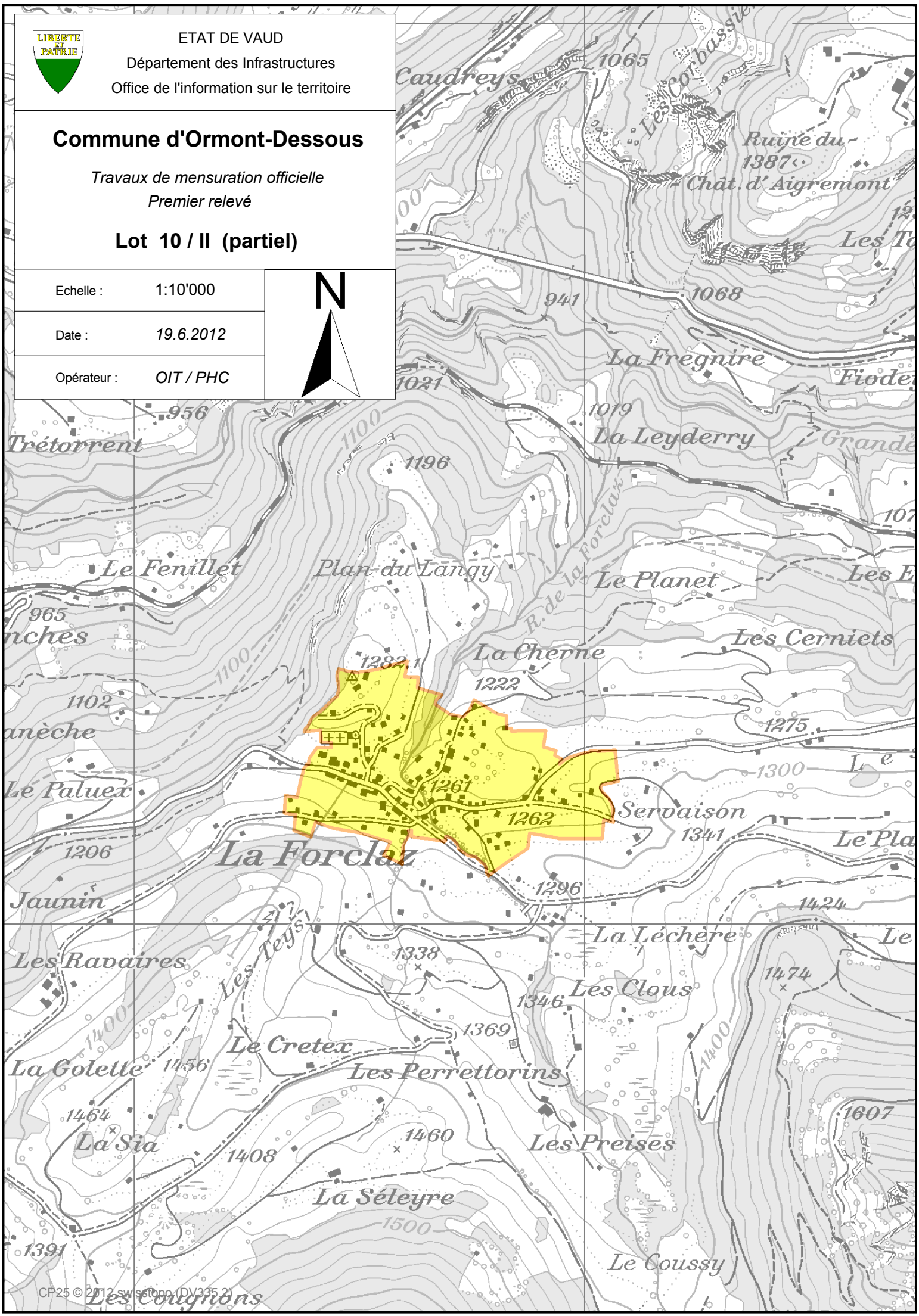

CP25 © 2012 sw sstopo (DV335.2)