ETAT DE VAUD

Département des infrastructures
Office de l'information sur le territoire

Commune de Bercher

Travaux de numérisation des plans cadastraux

Lot 189 / NPC

Date : 03.04.2009

Echelle 1:15000
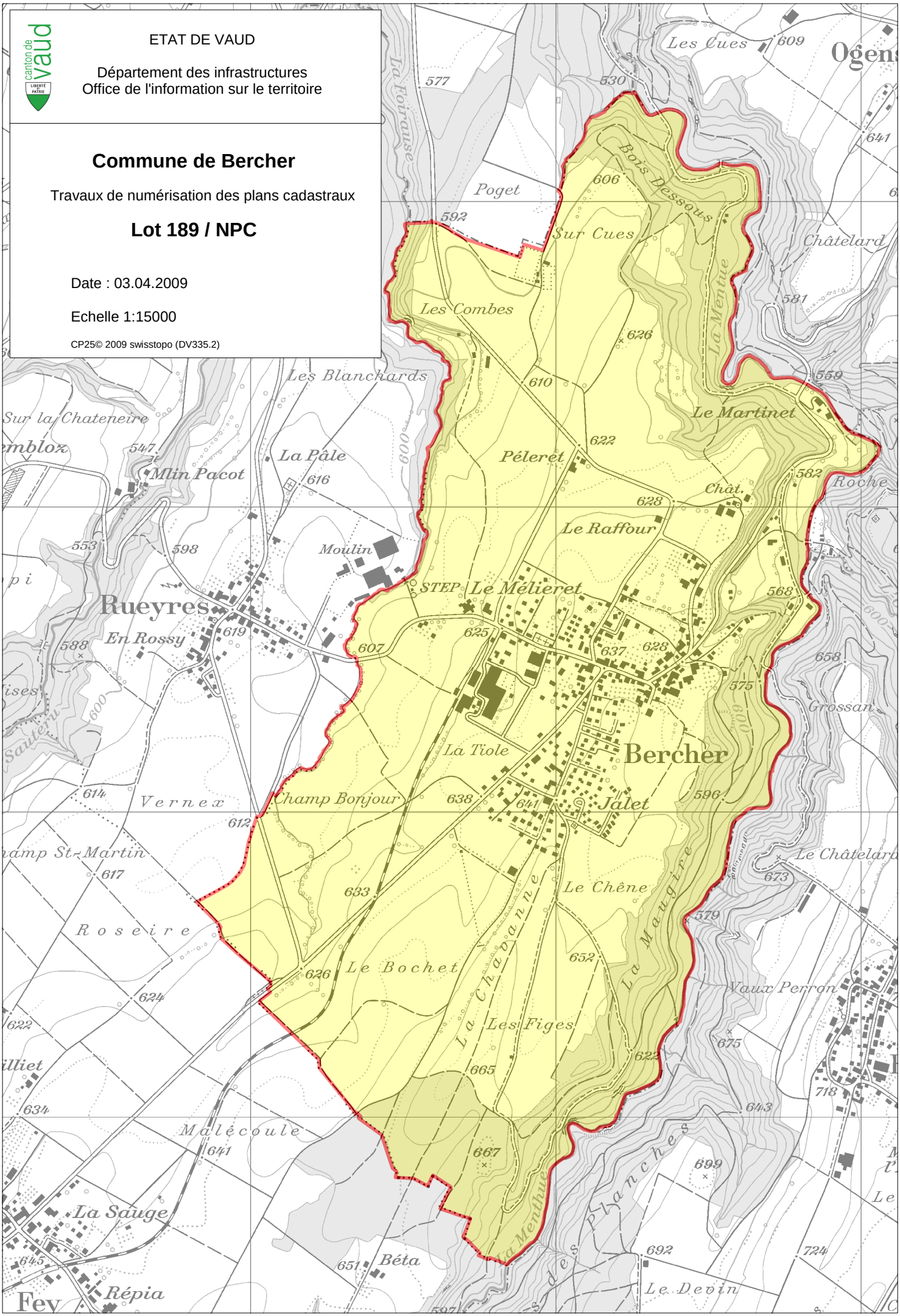
CP25© 2009 swisstopo (DV335.2)