ETAT DE VAUD

Département des Infrastructures

Office de l'information sur le territoire

Commune de Payerne

Travaux de mensuration officielle

Premier relevé

Lot VI

Echelle :	1:20'000
Date :	*17.03.2005*
Opérateur :	*SIT / PHC*
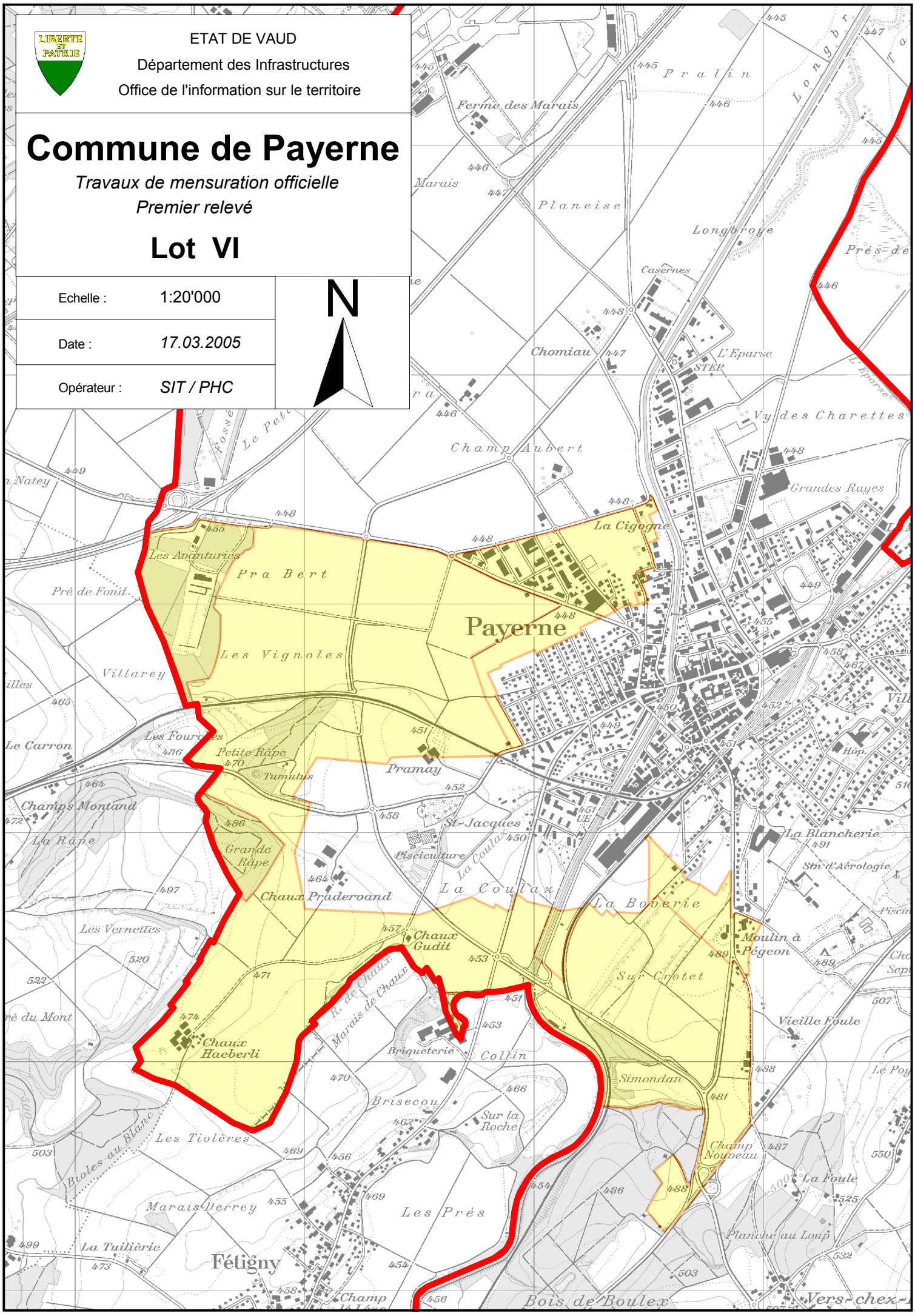
N