



# Bulletin renseignement «Covid-19-2»

No. 58 du 01.04.2021

# Situation générale au niveau suisse 1/2

## Période complète

## 28 derniers jours

Cas    nouvellement signalé    Moyenne sur 7 jours

### Cas confirmés en laboratoire

Différence par rapport à la veille: **1968**

Source: OFSP – État : 01.04.2021, 07 h 52

Total depuis 24.02.2020 **603 092**

Total depuis 04.03.2021 **41 492**

Pour 100 000 habitants **6976,37**

Pour 100 000 habitants **479,97**

15 000

3000

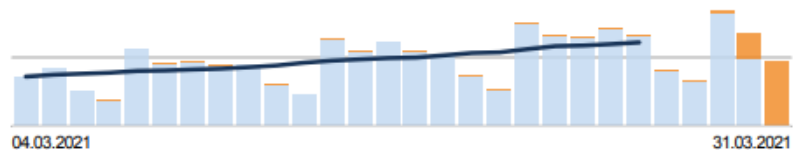

### Hospitalisations confirmées en laboratoire

Différence par rapport à la veille: **81**

Source: OFSP – État : 01.04.2021, 07 h 52

! Les chiffres relatifs aux hospitalisations doivent être interprétés avec prudence en raison de sous-déclarations et de retards.

Total depuis 24.02.2020 **25 171**

Total depuis 04.03.2021 **1291**

Pour 100 000 habitants **291,17**

Pour 100 000 habitants **14,93**

300

100

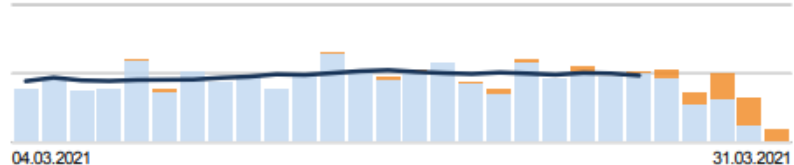

# Situation générale au niveau suisse 2/2

## Décès confirmés en laboratoire

Différence par rapport à la veille: **32**

Source: OFSP – État : 01.04.2021, 07 h 52

! Le nombre de décès a été adapté en date d'aujourd'hui. Il a été complété par les déclarations tardives, erronées ou doubles durant la période de novembre 2020 à février 2021. C'est pourquoi 25 décès supplémentaires figurent sous la rubrique « Différence par rapport à la veille ».

Total depuis 24.02.2020	<b>9708</b>	Total depuis 04.03.2021	<b>225</b>
Pour 100 000 habitants	<b>112,3</b>	Pour 100 000 habitants	<b>2,6</b>

150

15

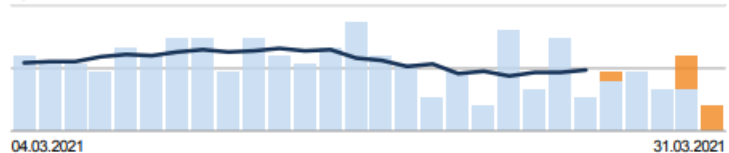

## Tests et proportion de tests positifs

Différence par rapport à la veille: **56 629**

Source: OFSP – État : 01.04.2021, 07 h 52

! En raison de la stratégie de test élargie, davantage de personnes sans symptômes sont testées (p. ex. dans le cadre de tests de masse). La déclaration des résultats des tests de masse n'est pas obligatoire. Ils doivent par contre être confirmés par un test PCR. Le résultat de cette analyse doit alors être déclaré. Cette présélection peut augmenter la proportion de tests PCR positifs de manière indéterminée.

Total depuis 06.02.2020	<b>6 069 595</b>	Total depuis 04.03.2021	<b>893 794</b>
■ Tests PCR	<b>5 040 722</b>	■ Tests PCR	<b>621 729</b>
■ Tests rapides antigéniques	<b>1 028 873</b>	■ Tests rapides antigéniques	<b>272 065</b>

Pour 100 000 habitants	<b>70 211,1</b>	Pour 100 000 habitants	<b>10 339,12</b>
Tests PCR et tests rapides antigéniques cumulés		Tests PCR et tests rapides antigéniques cumulés	

Proportion de tests PCR positifs	<b>11,1%</b>	Proportion de tests PCR positifs	<b>5,3%</b>
Proportion de tests rapides antigéniques positifs	<b>8,8%</b>	Proportion de tests rapides antigéniques positifs	<b>4,9%</b>

50 000

50 000

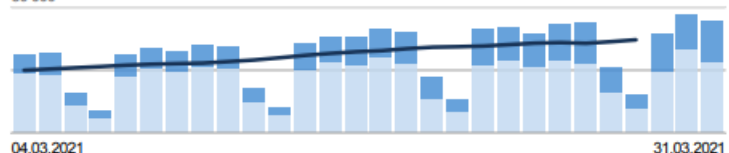
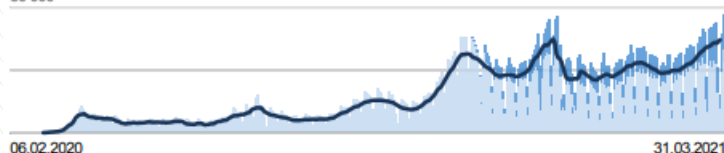

# Situation des pays voisins



I = 273



I = 353



## Allemagne | I = 248



### Informations générales :

- Confinement partiel **prolongé jusqu'au 18.04.2021** et couvre-feu selon régions
- Renforcement des contrôles aux frontières jusqu'à 30km après le passage de la frontière.

### Mesures :

- 22.02.21: Réouverture des écoles dans 10 Länder.
- Réouverture des coiffeurs le 01.03.2021
- 08.03.2021: services de soins, zoos, musées, galeries, librairies, jardiniers, et boutiques de fleurs ouvert selon taux d'infection
- Port du masque dans tous les espaces fermés (FFP 2 obligatoire dans les transports public)
- Réunions max: 5 personnes / max. 2 foyers
- Événement culturels interdits, religieux avec limitations.
- Bars et restaurants fermés. Livraison et vente à l'emporter autorisés.

### Passage aux frontières :

- Quarantaine de 10 jours, puis test. Un test après 5j permet de raccourcir la durée.
- Exceptions pour les frontaliers
- Nécessité d'un test PCR de moins de 48h et enregistrement électronique auprès des autorités sanitaires.

## France | I = 704



### Information générale :

- Confinement partiel jusqu'au 02 mai et fermeture des crèches, écoles pendant 3 semaines
- Couvre-feu de 1900 à 0600
- Pas de déplacement inter-régional et en journée au delà de 10 km du domicile sauf motifs impérieux dès le 05 avril

### Mesures :

- Distance sociale de 1 mètre
- Port du masque obligatoire dans les transports publics, restaurants, les espaces publics fermés, lieux de travail, lieux de vie.
- Rassemblements: 6 personnes max
- Fermeture des discothèques, cinémas, théâtres, salles de sport, stations de ski et salles de concert
- Restaurants et bars fermés jusqu'à nouvel avis.
- Fermeture des magasins à 18h

### Passage aux frontières :

31.01.2021: Entrée en provenance d'un pays hors-Schengen interdite sauf motif impérieux. Pour les pays Schengen, nécessité d'un test PCR de moins de 72h. Aménagements pour les routiers, les frontaliers et les personnes vivant à proximité de la frontière. [Lien vers les détails et formulaires.](#)

## Italie | I = 518



### Informations générales :

- Toutes les régions d'Italie resteront, du 7 au 30 avril, soit classées «rouge», soit «orange»
- Nouveau décret rend obligatoire la vaccination pour les personnels de santé
- Couvre-feu de 2200 à 0500
- Etat d'urgence jusqu'au 30.04.2021

### Mesures :

- Bars et restaurants ouverts la journée (0500-1800 et emporter jusqu'à 2200) dans les zones jaunes (faible risque). Zone orange et rouge, uniquement à l'emporter et jusqu'à 2200.
- **Mesures de confinement et application des mesures de la zone rouge pour tout le pays durant le week-end de Pâques.**
- Port du masque obligatoire sur tout le territoire également à l'extérieur
- **Réunions: 1 famille peut rencontrer 2 personnes externes**
- Les déplacements entre différentes régions du pays limités sauf raisons de travail ou de santé.
- Fermeture des discothèques, cinémas, théâtres, salles de sport, stations thermales, salles de concert (**27.03.2021: réouverture des théâtres, musés et cinémas en zone jaune et blanche**)
- Fermeture des centres commerciaux et des marchés les week-ends

### Passage aux frontières

- Présenter un test négatif datant de moins de 48 heures
- 5 jours de quarantaine

## Autriche | I = 481



### Informations générales :

- Confinement partiel dans l'est de l'Autriche 01.04 au 06.04
- Couvre-feu de 2000 à 0600
- Approche régionale

### Mesures :

- À partir du 27 mars (15 mars pour la région du Vorarlberg: Ouverture des terrasses et jardins des restaurants avec test covid négatif, obligatoire.
- Port du masque FFP2 ou équivalent dans les espaces publics intérieurs, les transports publics et commerces de détail (marchés inclus)
- Magasins fermés (exception : magasins pour les besoins quotidiens) de 1900 à 0600
- Théâtres et cinémas fermé.
- **Réunions max: 2 ménages, max. 4 personnes**
- Fermeture de restaurants et d'hôtels (sauf pour les plats à emporter ou les services de livraison) sauf au Vorarlberg (max 4 pers. Et 2 ménages par table)
- Ski autorisé, 50% de capacité dans les moyens de transport, pas d'hébergement
- Les écoles et les universités restent fermées
- Test négatif exigé pour les services liés au corps (coiffeur p.ex.)

### Passage aux frontières

- Obligation de remplir un formulaire et test avant d'entrer dans le pays.
- Test PCR max. 72 h (Frontaliers max 7 jours)
- Tyrol : test PCR max 48 h.
- Quarantaine de 10 jours (test gratuit dès jour 5 possible)

# Incidence et cas sur les 14 derniers jours

Région	Incidence	Cas (14 jours)
<b>Suisse</b>	<b>273</b>	<b>23'533</b>
Uri	553	203
Genève	434	2'188
<b>Vaud</b>	<b>353</b>	<b>2'843</b>
Tessin	332	1'166
Valais	316	1'091
Zoug	306	391
Argovie	281	1'925
Zurich	280	4'305
Neuchâtel	268	473
Saint-Gall	253	1'294
Soleure	252	695
Bâle-Ville	250	490
Nidwald	248	107
Lucerne	240	992
Fribourg	239	769
Bâle-Campagne	235	681
Obwald	224	85
Thurgovie	222	621
Jura	217	160
Schaffhouse	214	176
Schwyz	213	342
Grisons	212	422
Appenzell Rh-Ext	195	108
Berne	186	1'935
Appenzell Rh-Int	136	22
Glaris	121	49

Suisse et Liechtenstein

272,92 cas / 100 000 hab.

Cas pour 100 000 habitants



120,72 553,09 Aucun cas

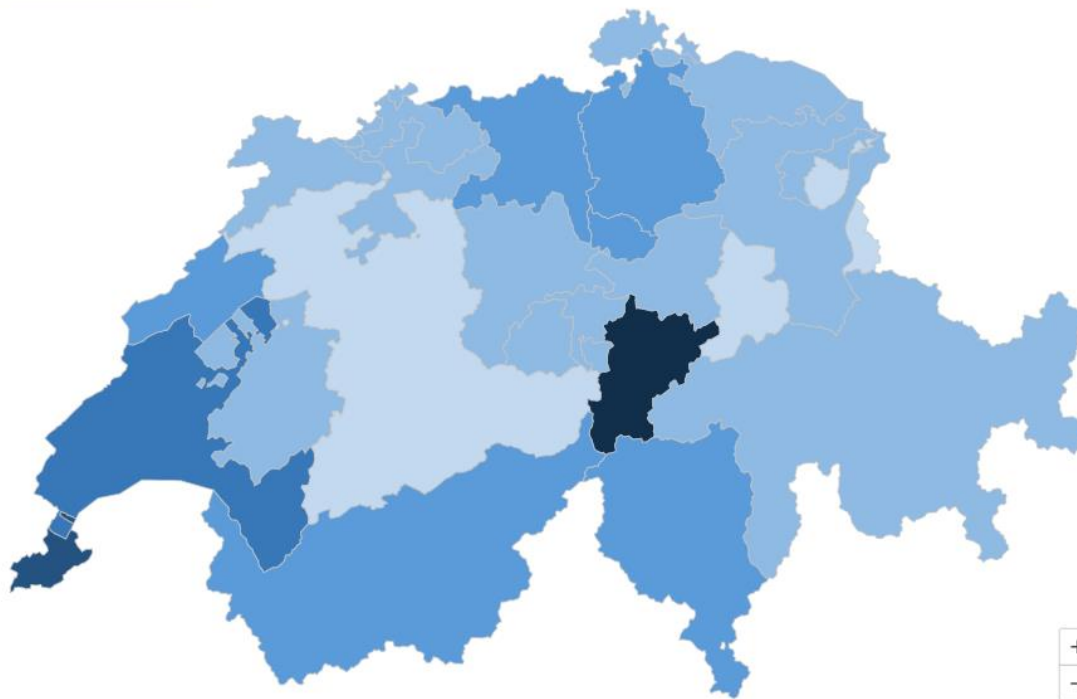

# Taux de reproduction (Re) CH - VD

Taux CH: 1.19  
Au 19.03.2021

Depuis le 08.06.2020

Nombre de reproduction  $R_t$

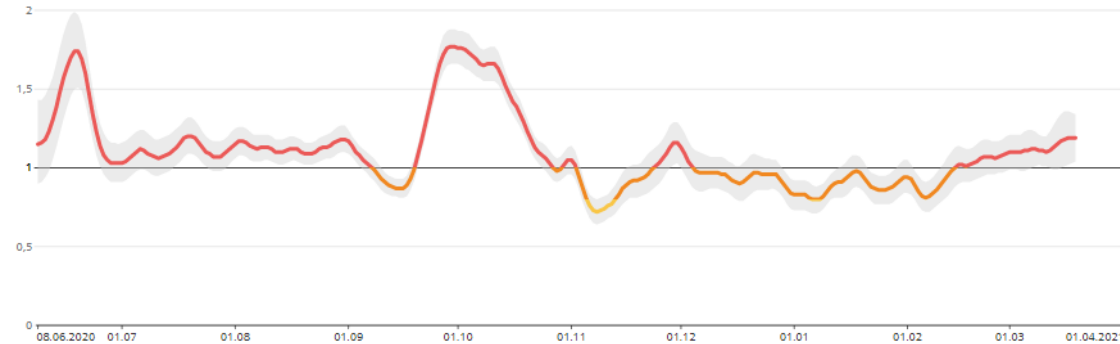

## Par canton

	13.03.21	14.03.21	15.03.21
Berne	1.22	1.24	1.26
Fribourg	1.09	1.10	1.11
Genève	1.13	1.14	1.15
Jura	1.28	1.30	1.32
Neuchâtel	1.11	1.10	1.09
Valais	1.13	1.15	1.17
Vaud	1.11	1.12	1.14

# Situation sanitaire canton de Vaud 1/3

COVID-19, nombre de nouveaux cas confirmés positifs, par classe d'âge, par jour, Vaud  
(Derniers 30 jours)

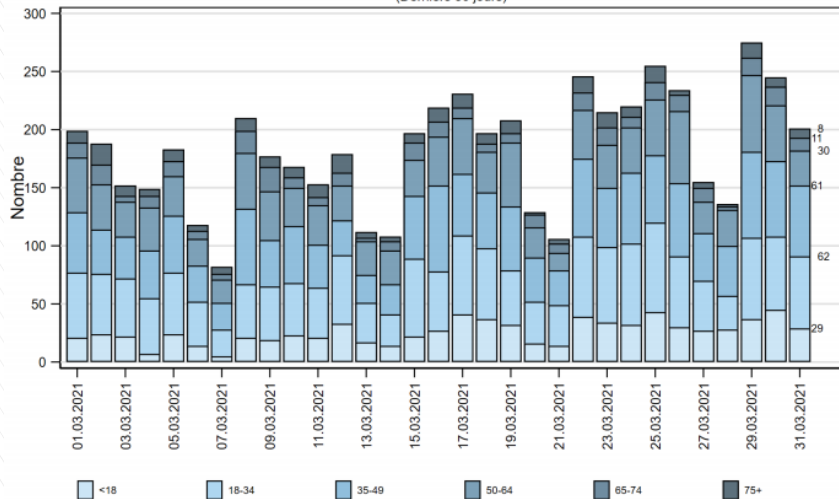

COVID-19, nombre de patients hospitalisés, par type de soins, Vaud  
(Derniers 30 jours)

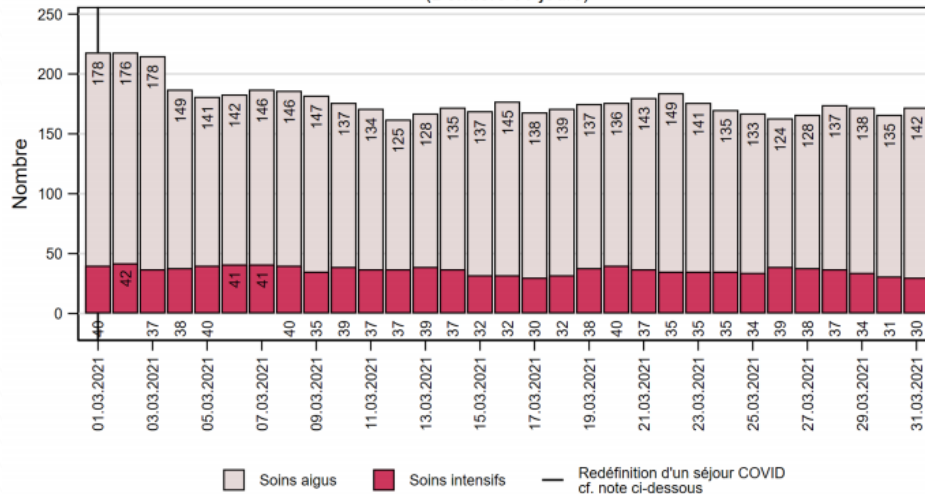

# Situation sanitaire canton de Vaud 2/3

COVID-19, nombre de nouveaux cas hospitalisés par jour, Vaud

(Derniers 30 jours)

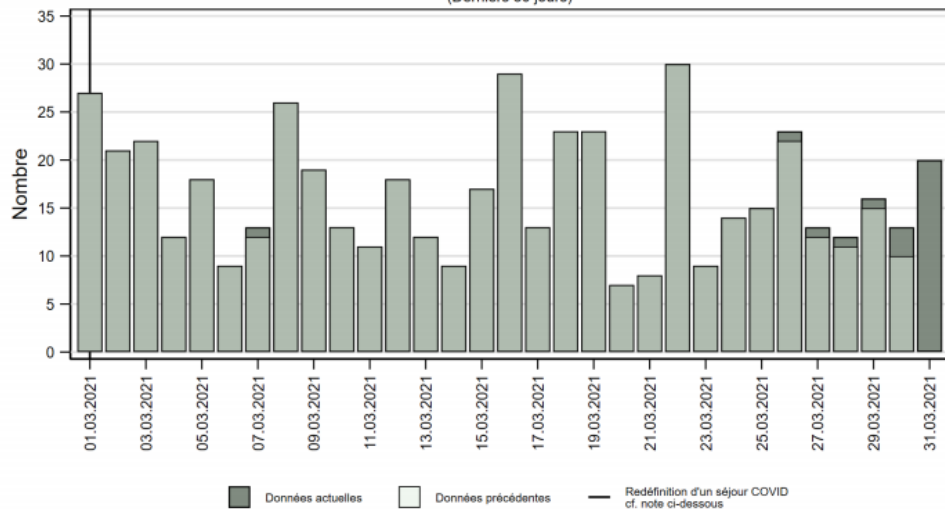

COVID-19, nombre de décès déclarés parmi les cas confirmés, par jour, Vaud

(Derniers 30 jours)

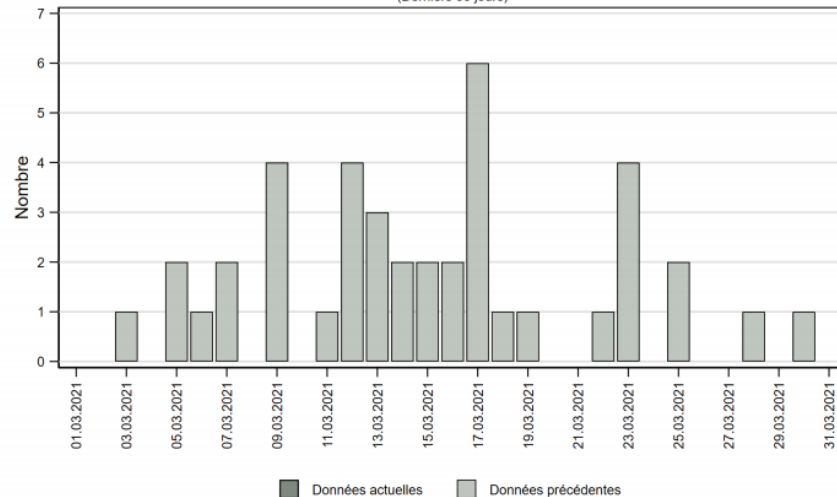



# Situation sanitaire canton de Vaud 3/3

COVID-19, nombre de tests et proportion de tests de laboratoire SARS-COV2 positifs, Vaud (Derniers 30 jours)

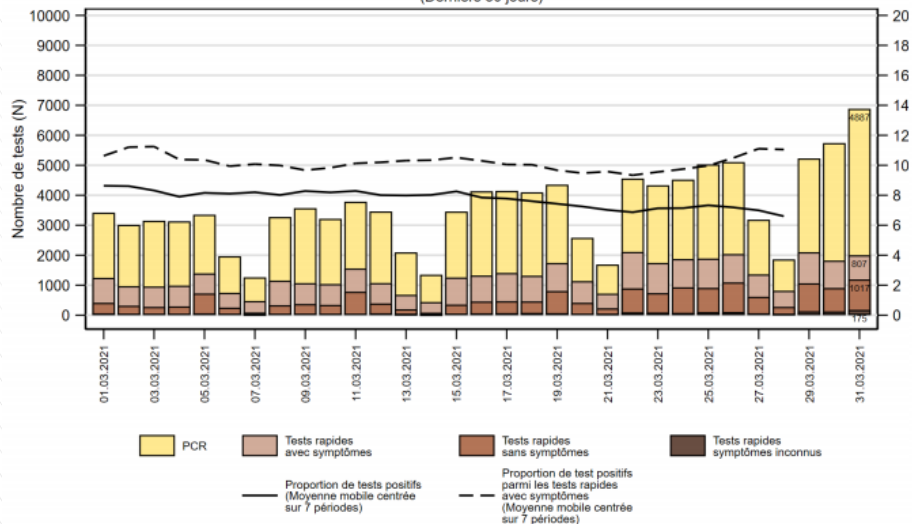

COVID-19, incidence cumulée sur les 14 derniers jours des nouveaux cas confirmés positifs, total et par classe d'âge, Vaud (Par 100'000 habitants par 14j)

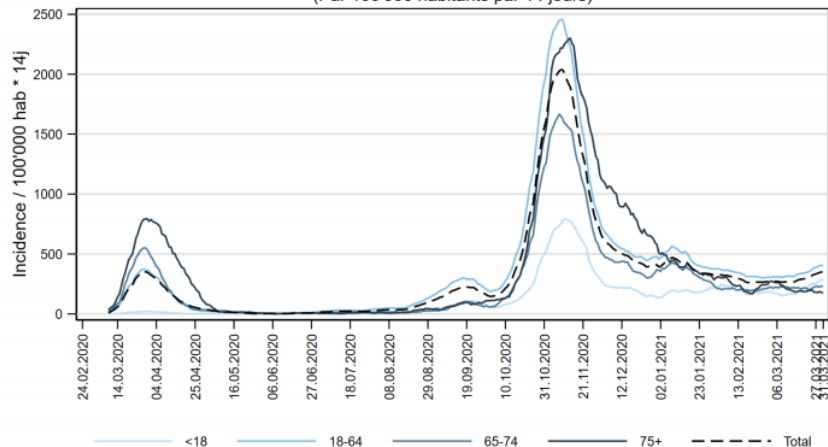

# Vaccinations du 01.04.2021 – Etat à 18h00



## Totaux du jour – 1<sup>e</sup> injection

Total Centres de vaccination	1'774
Total Equipes mobiles (incl. AVASAD)	9
<b>Total des vaccinations du jour</b>	<b>1'783</b>

## Totaux du jour – 2<sup>e</sup> injection

Total Centres de vaccination	1'650
Total Equipes mobiles	125
<b>Total des vaccinations du jour</b>	<b>1'775</b>

## Total du jour

<b>Total 1<sup>e</sup> &amp; 2<sup>e</sup> injection</b>	<b>3'558</b>
--	--------------

## Détails du jour pour les équipes mobiles

Nombre de 1 <sup>e</sup> injections (incl. AVASAD)	9
Nombre de 2 <sup>e</sup> injections	125
<b>Total journalier des vaccinations</b>	<b>134</b>

# Vaccinations du 01.04.2021 - Récapitulatif



## 1<sup>e</sup> Vaccination

Nombre de personnes vaccinées

Depuis le début de la vaccination (29.12.2020)

Total

**94'775**

## 2<sup>e</sup> Vaccination

Nombre de personnes vaccinées

Depuis le début de la vaccination (27.01.2021)

Total

**59'311**

**Total des injections**

**154'086**

Lien vers [les informations vaudoises sur la vaccination](#)

Lien vers [la stratégie vaccinale de l'OFSP, FAQ](#),

Lien vers [la plateforme nationale d'information sur les vaccins](#).

# Situation des partenaires

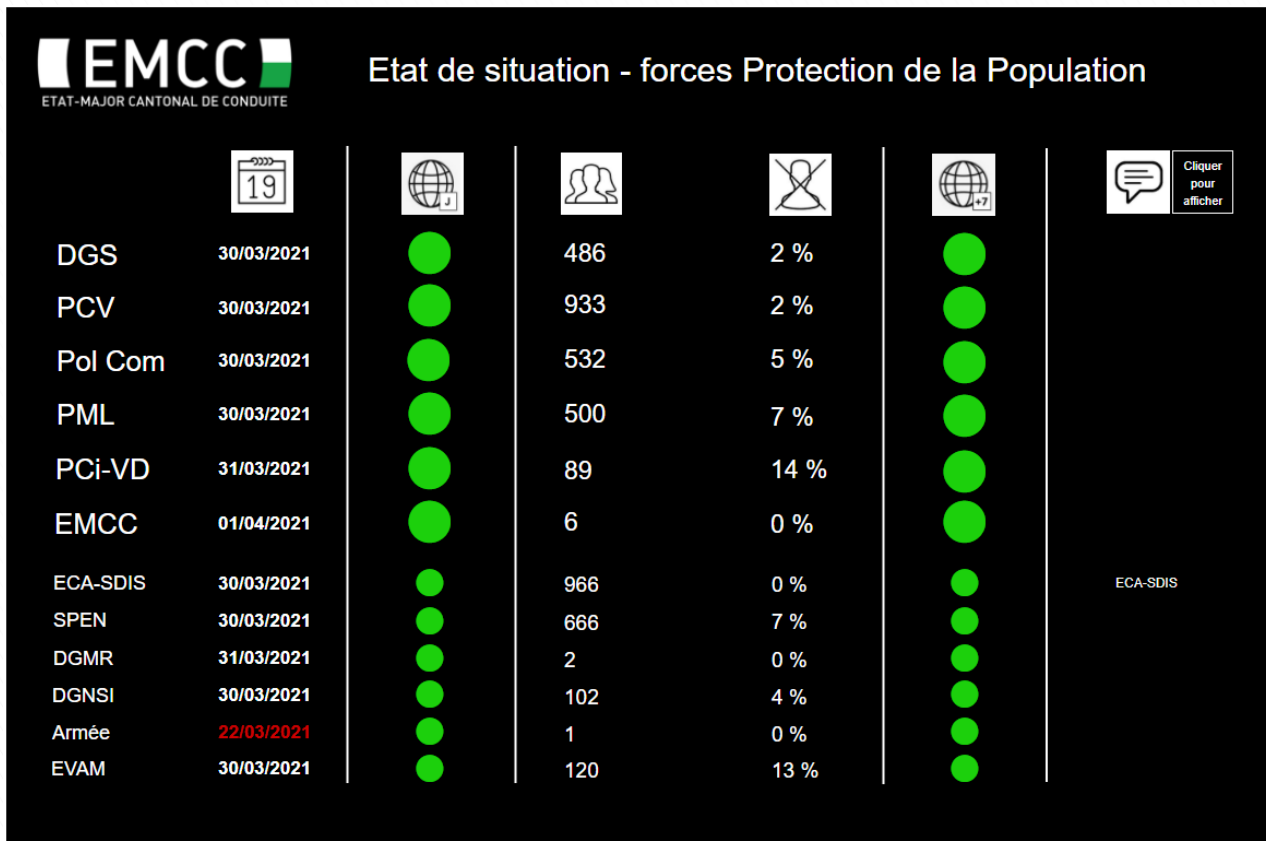

# PCi VD – Situation

COVID-19 – État de situation du jeudi 01 avril 2021

Jour N° 212

Données actualisées à 16H00

Effectifs du jour / hebdomadaire					
Engagés	Quarantaine	Isolement	En congé	Indisponibles	Réserve
93	1	0	14	159	2755

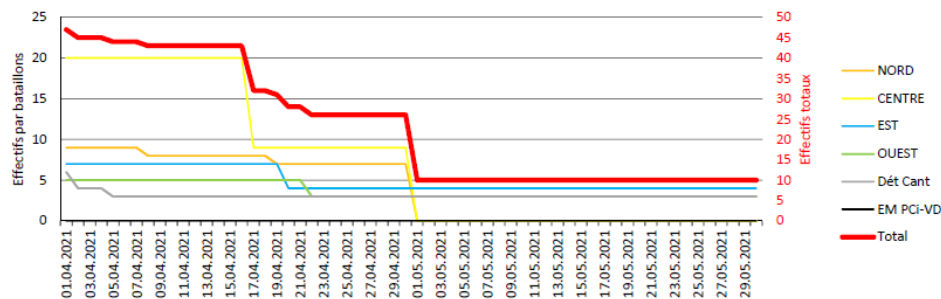
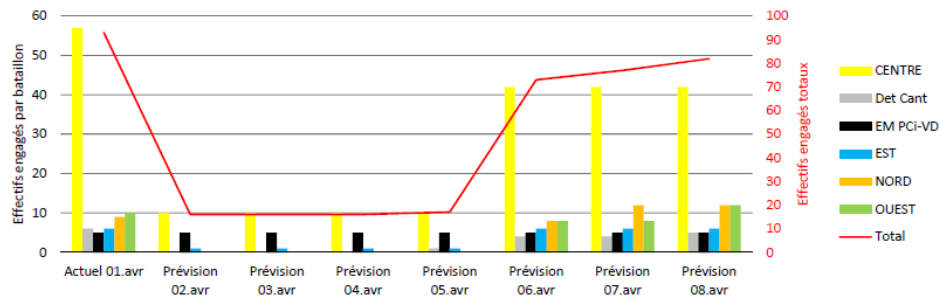

Jours de service	Covid 1ère vague 2020	Covid 2ème vague 2020	Depuis 01.01.2021 à ce jour	Total
	70'029	33'027	16'496	119'552

# Situation dans les écoles vaudoises

COVID-19, Nombre de nouveaux cas confirmés positifs par semaine, par degré scolaire

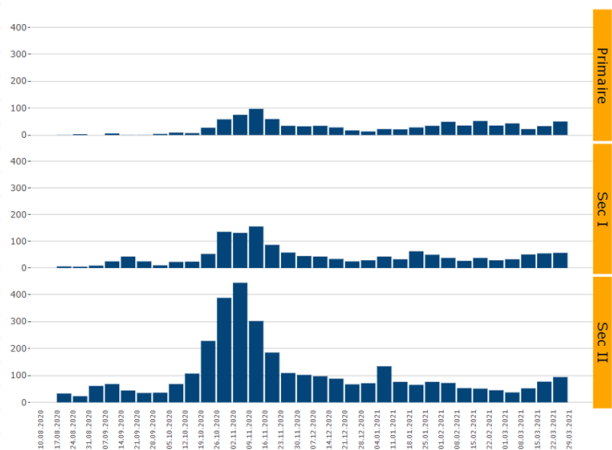

NOMBRE D'ÉLÈVES TESTÉS POSITIFS LA SEMAINE DERNIÈRE

22.03-16.03.2021

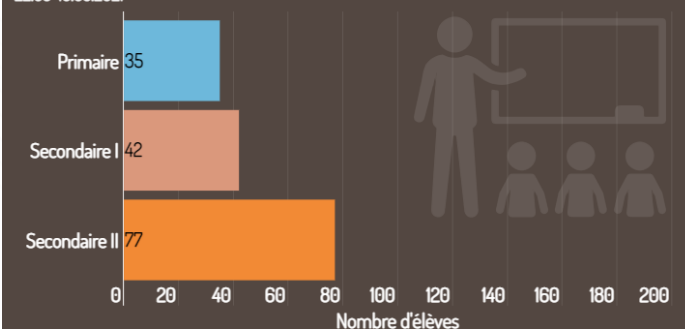

Augmentation des cas dans le **primaire (+9)**, diminution dans le **secondaire I (-7)** et augmentation des cas dans le **secondaire II (+13)** par rapport à la semaine passée.

NOMBRE D'ENSEIGNANTS ANNONCÉS POSITIFS LA SEMAINE DERNIÈRE

22.03-26.03.2021\*

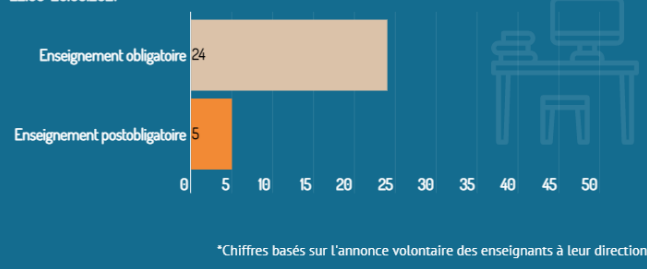

Cas d'enseignants positifs :  
**Enseignement obligatoire (-4)**  
**Enseignement postobligatoire (-1).**