



Bulletin renseignement «Covid-19-2»

No. 77 du 22.09.2021

Vue d'ensemble des principaux indicateurs

Indicateur	Valeur	J	J-1	Tendance
Taux de reproduction (Re)	CH:	0.82	0.82	→
	VD:	0.84	0.84	→
Incidence sur 14 jours pour 100'000 habitants (I)	CH:	308	321	↘
	VD:	226	235	↘
Moyenne du nombre d'hospitalisations sur 7 jours	CH:	39	37	→
	VD:	1.6	1.4	→
Occupation des lits en USI par des patients Covid	CH:	228	237	↘
	VD:	22	19	→

Détails de la situation en USI

Unités de soins intensifs (USI), Suisse

Taux d'occupation: 75,7%

COVID-19	228	26,9%
Non-COVID-19	414	48,8%
Lits libres	206	24,3%
Total	848	100%

Vaud

Taux d'occupation: 89,4%

COVID-19	22	25,9%
Non-COVID-19	54	63,5%
Lits libres	9	10,6%
Total	85	100%

Situation sanitaire du canton de Vaud 1/4

Cas confirmés en laboratoire, Vaud, 15.02.2021 au 21.09.2021, Valeurs absolues

Pour chaque option, le diagramme montre l'évolution des cas confirmés en laboratoire au cours de la période sélectionnée.

Valeurs journalières: La ligne représente la moyenne journalière mobile sur 7 jours (moyenne des 3 jours précédents jusqu'aux 3 jours suivants). Valeurs sur 14 jours: La ligne représente le total des 14 derniers jours en tant qu'incidence (cas pour 100 000 habitants) ou en nombre absolu. Total: la ligne décrit le total des cas lors de la période sélectionnée.

Nouveaux cas par jour
moyenne sur 7 jours : 120 cas

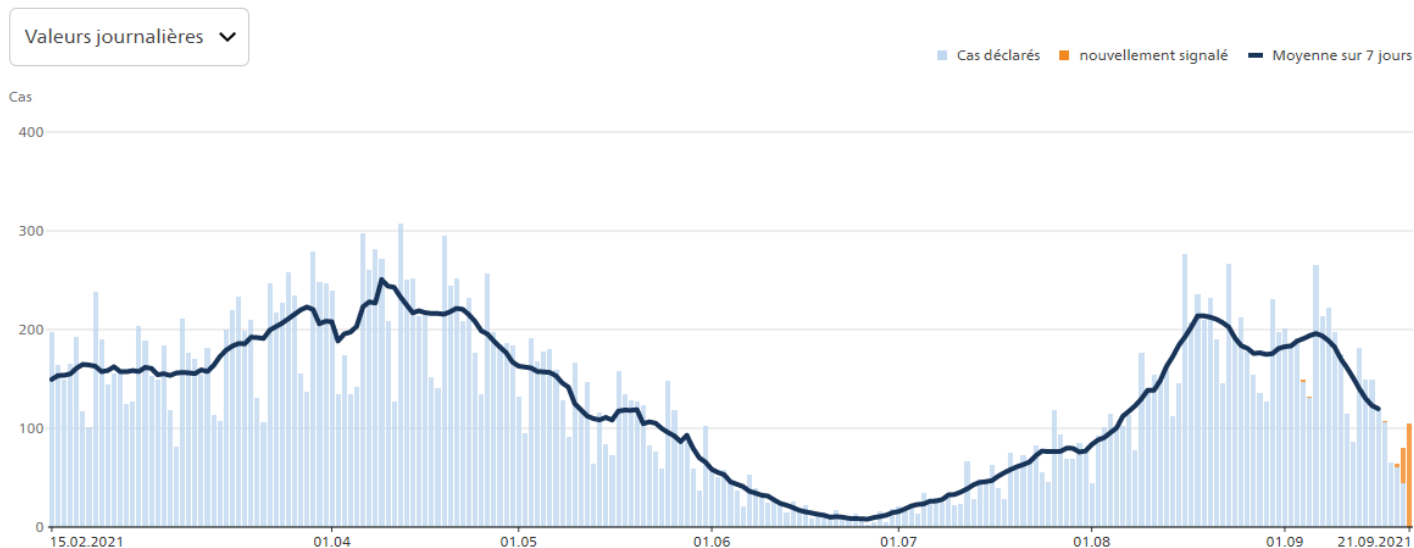

Situation sanitaire du canton de Vaud 2/4

COVID-19, nombre de nouveaux cas hospitalisés par jour, Vaud

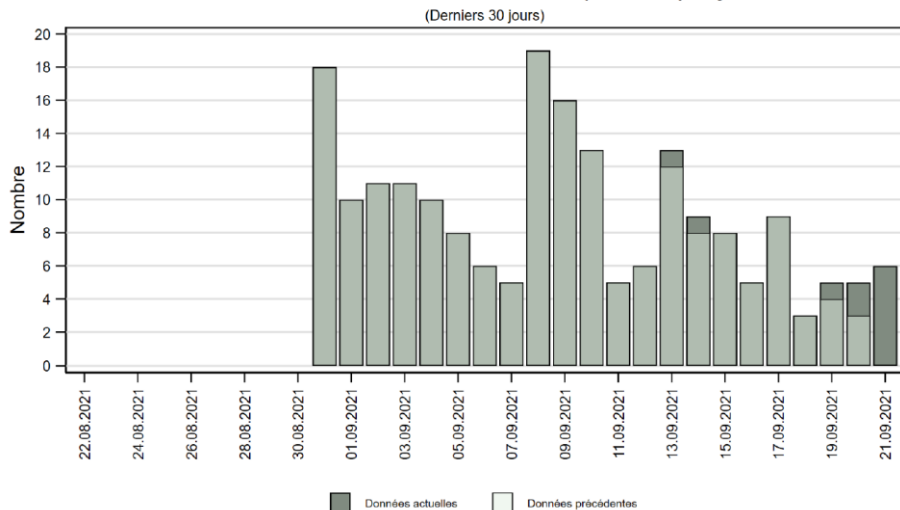

COVID-19, nombre de patients hospitalisés, par type de soins, Vaud

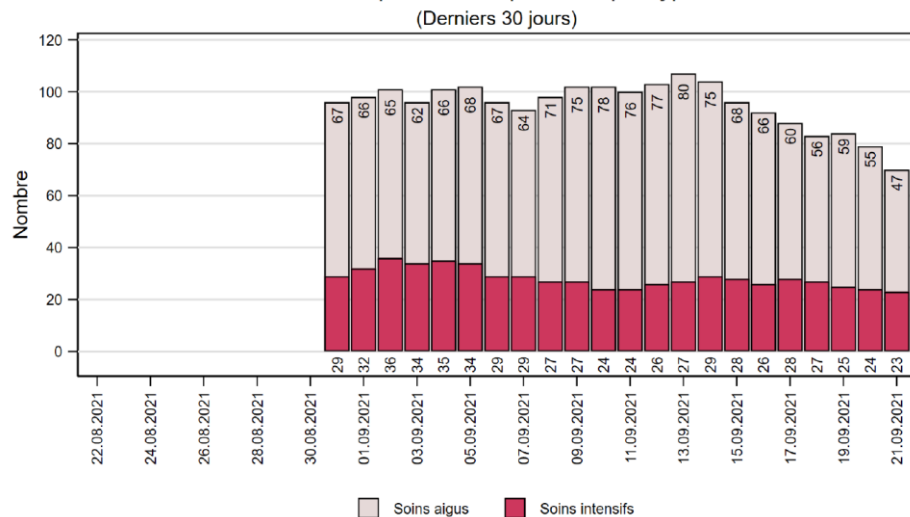

Situation sanitaire du canton de Vaud 3/4

COVID-19, distribution des patients hospitalisés, par semaine et par classe d'âge, Vaud

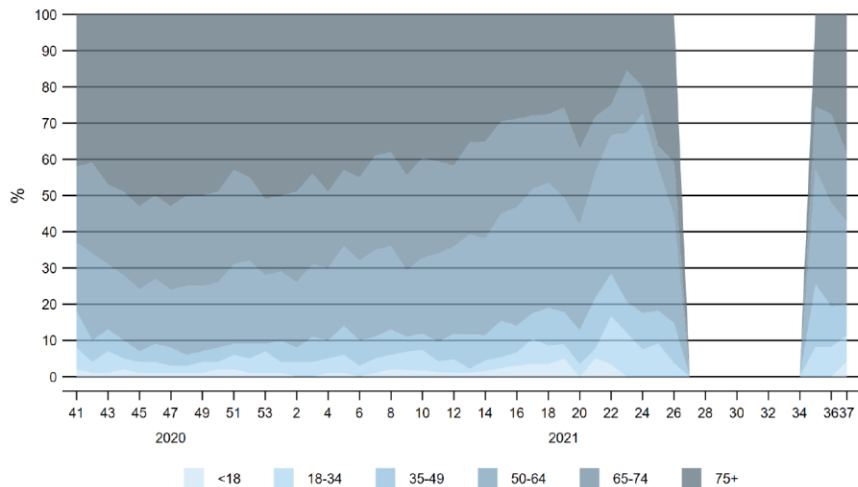

Chronologie

Décès confirmés en laboratoire, Vaud, 15.02.2021 au 21.09.2021, Valeurs absolues

Le graphique montre l'évolution du nombre de décès pendant la période sélectionnée. La ligne représente la moyenne quotidienne mobile sur 7 jours (moyenne des 3 jours précédents jusqu'aux 3 jours suivants).

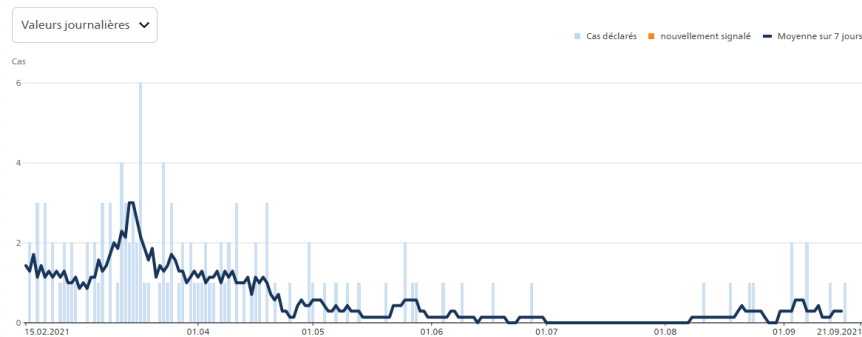

Décès confirmés par jour
moyenne sur 7 jours : 0.29

Situation sanitaire du canton de Vaud 4/4

COVID-19, proportion de patients non vaccinés et nombre de patients hospitalisés, par type de soins, Vaud

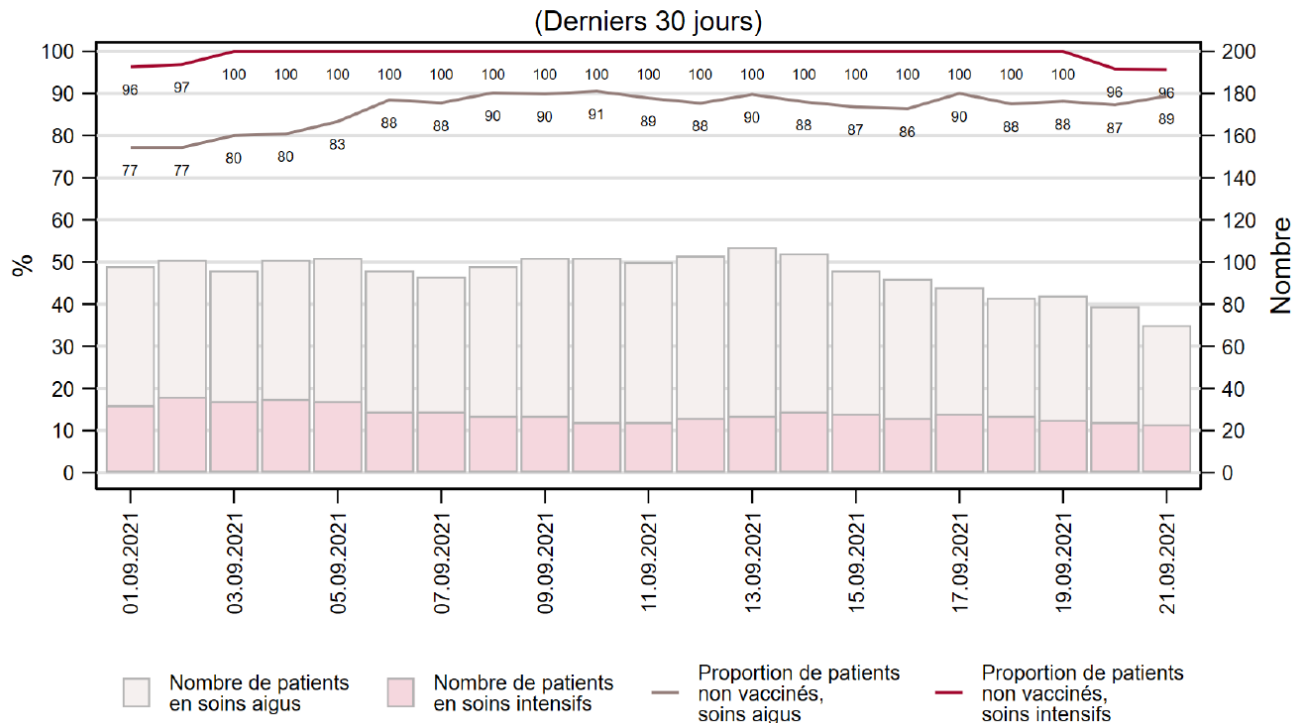

Situation sanitaire de la suisse 1/2

Période complète

■ Cas ■ nouvellement signalé — Moyenne sur 7 jours

Cas confirmés en laboratoire

Différence par rapport à la veille: **1894**

Source: OFSP – État : 22.09.2021, 07 h 49

Total depuis 24.02.2020 **830 251**

Pour 100 000 habitants **9604,07**

15 000

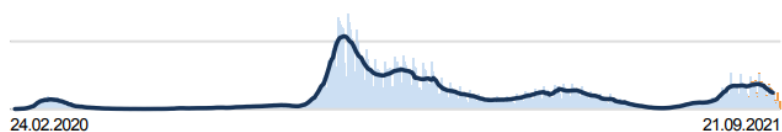

14 derniers jours

Total depuis 08.09.2021

26 588

Pour 100 000 habitants

307,56

4000

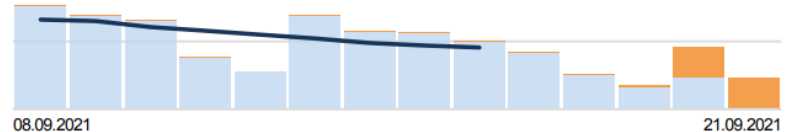

Hospitalisations confirmées en laboratoire

Différence par rapport à la veille: **63**

Source: OFSP – État : 22.09.2021, 07 h 49

! Les chiffres relatifs aux hospitalisations doivent être interprétés avec prudence en raison de sous-déclarations et de retards.

Total depuis 24.02.2020 **32 470**

Pour 100 000 habitants **375,6**

400

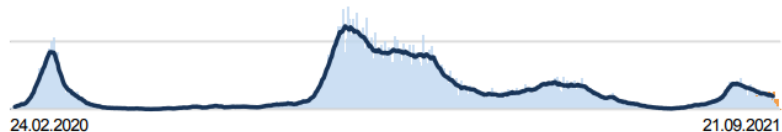

Total depuis 08.09.2021

527

Pour 100 000 habitants

6,1

100

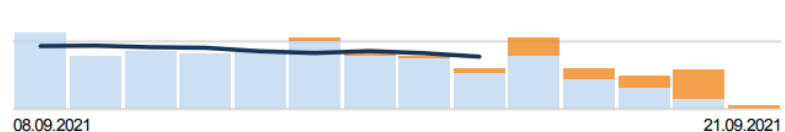

Situation sanitaire de la Suisse 2/2

Décès confirmés en laboratoire

Différence par rapport à la veille: 5

Source: OFSP – État : 22.09.2021, 07 h 49

Total depuis 24.02.2020 **10 643**

Total depuis 08.09.2021 **66**

Pour 100 000 habitants **123,11**

Pour 100 000 habitants **0,76**

150

10

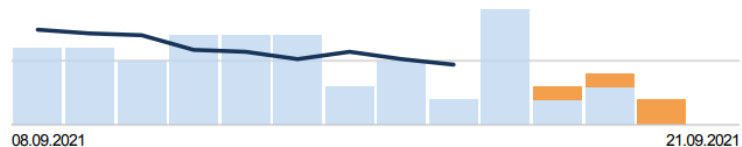
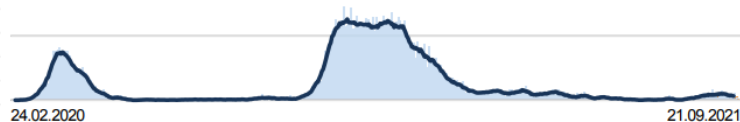

Tests et proportion de tests positifs

Différence par rapport à la veille: 39 096

Source: OFSP – État : 22.09.2021, 07 h 49

En raison de la stratégie de test élargie, davantage de personnes sans symptômes sont testées (p. ex. dans le cadre de tests de masse). La déclaration des résultats des tests de masse n'est pas obligatoire. Ils doivent par contre être confirmés par un test PCR. Le résultat de cette analyse doit alors être déclaré. Cette présélection peut augmenter la proportion de tests PCR positifs de manière indéterminée.

Total depuis 06.02.2020 **10 540 033**

Total depuis 08.09.2021 **501 780**

■ Tests PCR **7 746 581**

■ Tests PCR **274 452**

■ Tests rapides antigéniques **2 793 452**

■ Tests rapides antigéniques **227 328**

Pour 100 000 habitants **121 923,67**

Pour 100 000 habitants **5804,43**

Tests PCR et tests rapides antigéniques cumulés

Tests PCR et tests rapides antigéniques cumulés

Proportion de tests PCR positifs **10%**

Proportion de tests PCR positifs **10,2%**

Proportion de tests rapides antigéniques positifs **4,7%**

Proportion de tests rapides antigéniques positifs **1,6%**

100 000

100 000

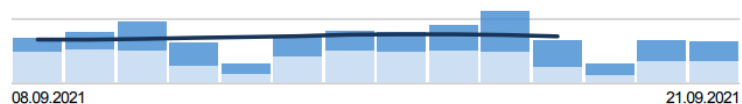
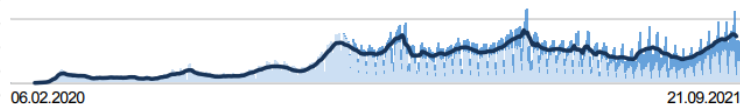

Situation des pays voisins – incidence

Daily new confirmed COVID-19 cases per million people

Shown is the rolling 7-day average. The number of confirmed cases is lower than the number of actual cases; the main reason for that is limited testing.

Our World
in Data

LINEAR LOG

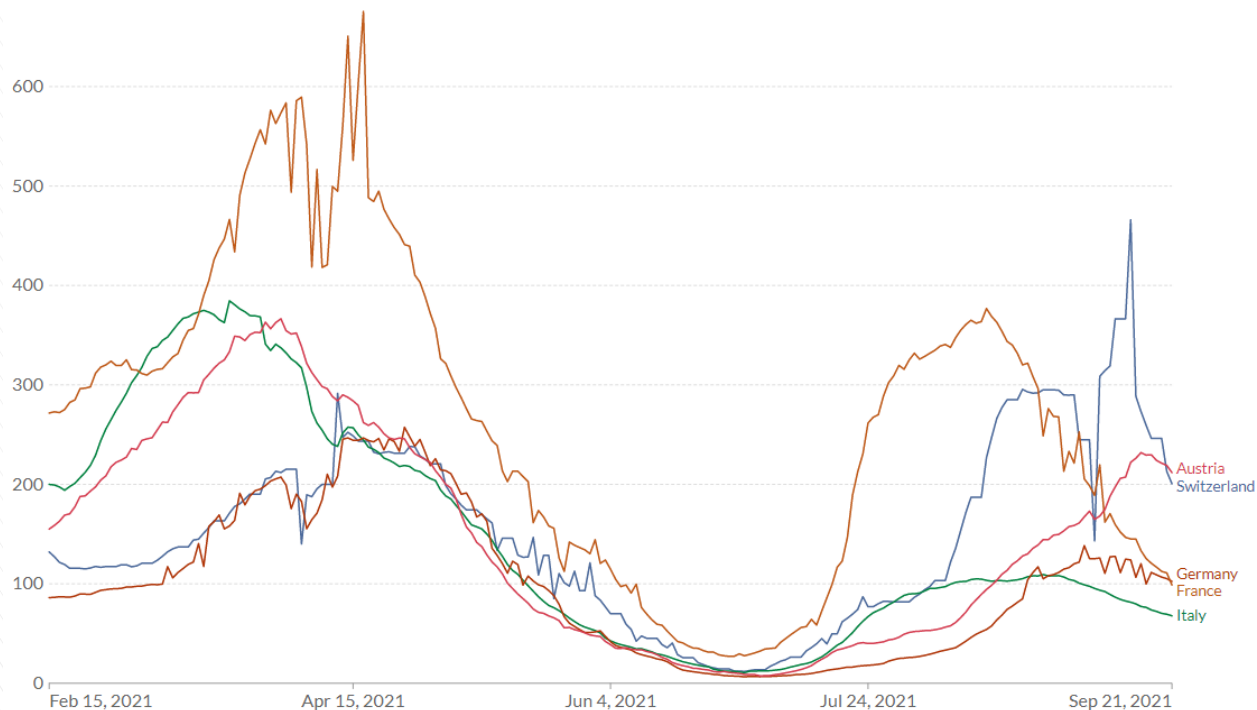

Des informations sur les formalités d'entrée dans les pays voisins sont disponibles sur le site suivant:

<https://reopen.europa.eu/fr>

Vaccinations effectuées le 21.09.2021 (J-1) et tests à Beaulieu



Total global VD J-1

1 ^e injections	2'060
2 ^e injections	874
Total du jour 1^e & 2^e injections	2'934

Total J-1: Gymnase et CPNV d'Yverdon, EPCN Nyon, EPCL Lausanne-Vallée de la Jeunesse

1 ^e injections -	173
2 ^e injections	-
Total du jour	173

Total J-1: Centre de Beaulieu-Lausanne

1 ^e injections	635
2 ^e injections	215
Total du jour	850
Nombre de tests effectués	Centre fermé
dont nombre de tests positifs	-

Vaccinations cumulées au 22.09.2021 – état 07h00

1^e Vaccination

Nombre de personnes vaccinées

Depuis le début de la vaccination (29.12.2020)

Total

541'136

2^e Vaccination

Nombre de personnes vaccinées

Depuis le début de la vaccination (27.01.2021)

Total

437'771

Total des injections

978'907

Lien vers [les informations vaudoises sur la vaccination](#)

Lien vers [la stratégie vaccinale de l'OFSP, FAQ](#),

Lien vers [la plateforme nationale d'information sur les vaccins](#)

Bases légales & communiqués de presse – Confédération et canton de Vaud

CONFEDERATION

- [Lien vers la nouvelle ordonnance 3](#). Etat au 13.09.2021
- [Lien vers le rapport explicatif de l'ordonnance 3](#). Etat au 23.08.2021
- [Lien vers l'ordonnance COVID-19 situation particulière](#). Etat au 08.09.2021
- [Lien vers le rapport explicatif de l'ordonnance COVID-19 situation particulière](#). Etat au 08.09.2021

17.09.2021: Nouvelles dispositions réglant l'entrée en Suisse et l'accès au certificat COVID pour les personnes vaccinées à l'étranger. [Lien vers le communiqué](#).

Les mesures et ordonnances antérieures sont disponibles à l'adresse suivante: <https://www.bag.admin.ch/bag/fr/home/krankheiten/ausbrueche-epidemien-pandemien/aktuelle-ausbrueche-epidemien/novel-cov/massnahmen-des-bundes.html>

CANTON DE VAUD

16.09.2021: Hormis à la Tribune du public et à la Buvette, pas d'obligation de certificat COVID dans le Parlement vaudois. [Lien vers le communiqué](#).

16.09.2021: Rentrée en présentiel dans les hautes écoles. [Lien vers le communiqué](#).

09.09.2021: Accès facilité à la vaccination pour le personnel de l'administration cantonale. [Lien vers le communiqué](#).

09.09.2021: Mesures COVID dans les lieux de formation de l'école obligatoire et postobligatoire: maintien du masque jusqu'au 1er octobre. [Lien vers le communiqué](#).

08.09.2021: Le canton de Vaud poursuit la vaccination au plus proche des jeunes fréquentant le monde de la nuit. [Lien vers le communiqué](#).

01.09.2021: Vaccination facilitée proposée aux jeunes en formation du canton de Vaud. [Lien vers le communiqué](#).

Les arrêtés et décrets antérieurs sont disponibles à l'adresse suivante: <https://prestations.vd.ch/pub/blv-publication/accueil>